

국민의 평생  
금융 파트너

보여줄게!  
KB만의 디지털 금융

PAPERLESS ·

INNOVATION ·

# No.1 DIGITAL 은행

복잡한 서류 대신 태블릿 하나로  
종이 없는 디지털 창구  
은행업무도 ATM도 한손으로 안전하게  
손바닥정맥 바이오인증

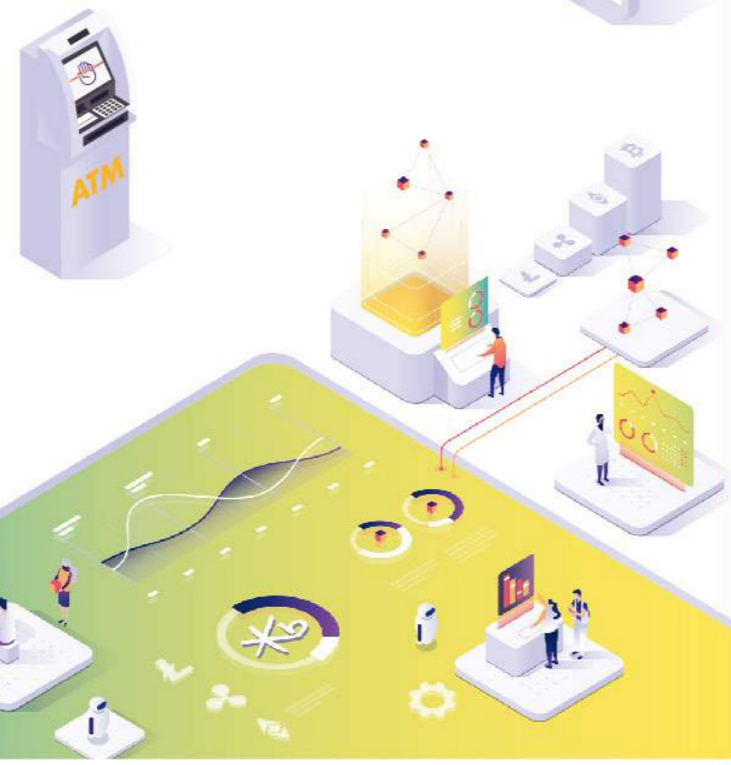

KB 금융그룹

※ 기타 자세한 내용은 창구직원 또는 스마트상담부(☎1588-9999)로 문의하시거나 KB국민은행 홈페이지(www.kbstar.com), KB스타뱅킹 앱을 참조하시기 바랍니다.

본 광고물에 대한 유효기간 2020.03.31 까지 | 준법감사인 심의필 2019-0745호(2019.05.09)

KB 국민은행

# 2019 한국회계학회와 아시아회계학회연합회 국제학술대회

2019 Korean Accounting Association Annual Conference  
and Asian Accounting Associations (AAAs) Conference

2019.6.20(목) - 6.22(토)  
경상북도 경주 The-K Hotel

주최  
한국회계학회

주관  
한국회계학회, Asian Accounting Associations

후원  
KB국민은행, LG전자, SK Telecom, 금비, 대구지방 공인회계사회, 대성에너지, 삼덕회계법인, 삼성생명, 삼일회계법인, 삼정회계법인, 서울보증보험, 성도이현 회계법인, 신한금융투자, 신한회계법인, 신한카드, 안경회계법인, 안진회계법인, 에스엘증권회계법인협의회, 중소기업법인협의회, 코스닥협회, 티엠테크, 평화공정, 포스코 한국가스공사, 한국거래소, 한국경제신문, 한국공인회계사회, 한국상장회사협의회, 한국연구재단, 한국회계기준원, 한영회계법인 (가나다순)

“2019년도 정부재원(교육부)으로 한국연구재단의 지원을 받아 발간되었음.”

—  
4차 산업혁명시대의  
서비스업 일자리와  
회계교육 혁신



한국회계학회  
Korean Accounting Association



# 기업시민 POSCO입니다

비즈니스 가치를 함께  
더 나은 사회를 함께  
신뢰와 창의를 문화를 함께  
기업시민 포스코가 여러분과 동행합니다

**With POSCO**

Welcome  
of the  
President

환 / 영 / 사



한국회계학회 2019 정기국제학술대회에 오신  
회원 및 가족 여러분, 그리고 해외 학자들을 진심으로 환영합니다.

이번 대회는 2019 Asian Accounting Associations Conference를 겸하고 있어, 대만, 일본 그리고 다른 아시아 지역, 미국, 유럽, 호주 등에서 많은 해외학자들이 함께 하였고, 어느 해보다도 많은 분들이 참석하여 주셔서 감사드립니다.

지난 한 해는 회계가 우리 사회에 크게 주목 받는 해였습니다. 특히 5차례에 걸친 원칙중심회계 구현방안 세미나는 언론 에도 대대적으로 보도되어, 회계적 이슈가 사회적으로 주목을 받고, 한국회계학회의 위상이 크게 높아지는 계기가 되었습니다. 이와함께 교육혁신위원회는 회계교육의 혁신방안을 연구하여 미래 회계학 교육과 연구의 방향을 제시하고자 노력하여 왔습니다.

우리가 자랑스럽게 생각하는 것은 국내 대학 회계학 박사학위자들의 다수가 미국, 홍콩, 호주, 뉴질랜드, 영국, 유럽 등 해외 각국에서 교수로 부임하는 등 우리 대학들의 연구경쟁력이 국제적으로 인정받고 있다는 점입니다. 이러한 경쟁력을 더욱 높이기 위하여 국내 박사과정들을 국내외 Doctoral Consortium에 참가시키고, EAA, AAA 등의 참가를 지원한 것과, 신진 학자들을 대상으로 New Faculty Workshop을 개설한 것은 가장 보람 있었던 사업이었습니다. 특히 삼일회계법인과 삼정회계법인의 저명교수 지원사업에 이어 올해는 한영회계법인이 미래학자의 양성을 위하여 한영 Young Scholar Fellowship을 지원하는 사업을 시작한것도 매우 의미있는 일입니다. 또한 회계학연구의 Scopus 등재 신청도 눈앞에 두고 있어, 우리 회계학연구의 국제적 인지도가 높아질 것으로 기대하고 있습니다.

이번 학술대회는 이전과는 다른 여러 가지 특징을 가지고 있습니다. 우선 AAAs와 연합하여 APJAE 세션을 개설하였습니다. 이와 함께 법인별 실무 주제 Panel을 통하여 회계실무에 대한 이해를 높이게 될 것입니다. 또한 논문 발표만이 아니라, 국내외 학자들 간의 교류, 가족들과 어린이들을 위한 재테크 특강 및 즐거운 관광 및 놀이공원 혜택 등 다양한 프로그램을 준비하였습니다.

아무쪼록 이 좋은 계절 6월에, 아름다운 도시 경주에서, 회원님들과 가족 여러분들께서 화목한 시간을 보내시고, 즐거운 추억을 간직하고 돌아가실 것을 고대합니다.

2019년 6월  
한국회계학회 제37대 학회장 **조성돈**

|    |                 |   |
|----|-----------------|---|
| 03 | 환영사             |   |
| 04 | 목차              |   |
| 05 | 제37대 임원명단       |   |
| 07 | 역대회장단           |   |
| 09 | 전체일정            |   |
| 11 | Program Outline |   |
| 12 | 행사장 배치도         |   |
| 15 | 학술대회 일정         |   |
| 18 | 분과별 발표일정        | <p><b>분과발표회 1</b><br/>International 1 (지정) / APJAE_Financial 1 (지정) / APJAE_Management &amp; Auditing 1 (지정) / 관리회계 &amp; 회계감사_E (자유) / 전문대학 1 (지정) / 재무회계 1 (자유) / 재무회계 2 (자유) / 중급재무회계교육 (때널)</p> <p><b>분과발표회 2</b><br/>International 2 (지정) / APJAE_Financial 2 (지정) / APJAE_Management &amp; Auditing 2 (지정) / 관리회계 &amp; 회계교육 (자유) / 전문대학 2 (지정) / 재무회계 &amp; 회계감사 (자유) / 재무회계 3 (자유) / 관리회계교육 (때널) / 미래회계위원회 (자유)</p> <p><b>개막식 및 주제강연</b><br/>“4차 산업혁명시대의 서비스업 일자리와 회계교육 혁신”</p> <p><b>분과발표회 3</b><br/>회계기준 제개정 업데이트_회계기준원 (자유) / 재무회계_E (지정) / 재무회계 &amp; 관리회계_E (지정) / 삼일 회계법인 (자유) / 삼정회계법인 (자유) / 한영회계법인 (자유) / 안진회계법인 (자유)</p> <p><b>분과발표회 4</b><br/>특별세션_회계교육혁신 (자유) / 특별세션_원칙중심회계 (자유) / 재무회계_E (자유) / 세무회계 (자유) / 재무회계_E (지정) / 관리회계 &amp; 회계감사_E (지정) / 재무회계 4 (자유) / 재무회계 &amp; 세무회계 (자유)</p> <p><b>분과발표회 5</b><br/>IFRS Research Forum 1 (지정) / IFRS Research Forum 2 (지정) / 세무회계 1 (지정) / 재무회계 &amp; 회계교육_E (지정) / 세무회계 &amp; 재무회계 (지정) / 관리회계 1 (지정) / 세무회계 &amp; 회계감사 (지정) / 재무회계 &amp; 세무회계 (지정) / 재무제표분석 교육 (때널)</p> |
| 32 | 주제 강사 소개        |   |
| 33 | 학술대회 안내사항       | 참가신청 / 숙박예약   |
| 34 | 만찬안내            | 만찬일정 / 축하공연 / 경품안내  |
| 35 | 가족 참가자 프로그램     | 가족을 위한 경제 교육 / 가족참가자 관광   |
| 37 | 행사장 및 교통편       | 호텔 안내도 / 오시는 길 / 교통편  |
| 40 | 관광안내            | 주변 관광지 / 경주월드 / 경주시티투어버스 / 추천 맛집  |
| 47 | 하계학술대회 준비위원회    |   |

|              |  |  |
|--------------|--|--|
| <b>회 장</b>   | 조성표 (경북대)  |  |
| <b>차기회장</b>  | 정석우 (고려대)  |  |
| <b>직전회장</b>  | 양동훈 (동국대)  |  |
| <b>부 회 장</b> | 권선국 (기획, 경북대)<br>한중수 (회계경쟁력, 이화여대)<br>최종학 (연구, 서울대)<br>최종서 (국제협력, 부산대)<br>김갑순 (언론홍보, 동국대)<br>정양현 (학회협력, KAIST)<br>이호갑 (지역협력, 한밭대)<br>김영락 (전문교육, 계명문화대)<br>양승열 (산학협력, 삼정회계법인)<br>이희환 (산학협력, 한영회계법인)<br>이진복 (산학협력, 보람회계법인)<br>김진원 (산학협력, SK Telecom) | 도상호 (회계학연구회, 계명대)<br>박종성 (정책, 숙명여대)<br>이세용 (교육, 가톨릭대)<br>박재환 (회계공공성, 중앙대)<br>김태동 (대외협력, 차의과학대)<br>한길석 (지역협력, 전북대)<br>송신근 (지역협력, 창원대)<br>이 유 (지역협력, 강원대)<br>권혁재 (산학협력, 삼일회계법인)<br>이재일 (산학협력, 안진회계법인)<br>장영철 (산학협력, 중견회계법인협의회)<br>김민교 (산학협력, LG전자) |
| <b>감 사</b>   | 박종일 (충북대)  | 안홍복 (계명대)  |
| <b>위 원 장</b> | 백복현 (회계학연구편집위원장, 서울대)<br>지현미 (회계저널편집위원장, 계명대)<br>나 영 (연구윤리위원장, 중앙대)<br>최원욱 (회계학연구편집위원장, 연세대)<br>권기정 (회계저널편집위원장, 한밭대)   | 심태섭 (세무회계위원장, 서울시립대)<br>송민섭 (Scopus 위원장, 서강대)<br>조용연 (수주산업회계위원장, 동아대)<br>강선민 (사립대학회계위원장, 중앙대)  |
|              | [교육]<br>황성식 (미래회계위원장, 가천대)<br>문두철 (미래교육위원장, 연세대)<br>김길훈 (교육과정위원장, 제주대)<br>이우중 (회계교육위원장, 서울대)<br>김지범 (전문대학위원장, 오산대)<br>권해숙 (사이버교육위원장, 경희사이버대)   | [경쟁력]<br>이상철 (산학협력위원장, 동국대)<br>홍철규 (사회가치와기업성과위원장, 중앙대)<br>한승수 (회계제도위원장, 고려대)<br>이건창 (인공지능회계위원장, 성균관대)<br>윤재원 (보험회계위원장, 홍익대)<br>배기수 (기술과회계위원장, 충북대)<br>이태희 (규제회계위원장, 국민대)   |
|              | [정책]<br>정도진 (비영리회계위원장, 중앙대)<br>전규안 (회계감사위원장, 송실대)<br>최수미 (사전편찬위원장, 충남대)<br>김이배 (국가회계위원장, 덕성여대)<br>김학열 (문화와회계위원장, 부경대)<br>김기영 (회계법률위원장, 명지대)  | [기획]<br>황인태 (선거제도개선위원장, 중앙대)<br>권순창 (회원관리위원장, 경북대)<br>김문태 (전남지역위원장, 조선대)<br>이진수 (경남지역위원장, 부경대)<br>박창래 (강원지역위원장, 강릉원주대)<br>이원기 (남부지역위원장, 경남과기재)<br>이장순 (충청지역위원장, 한남대)<br>최강득 (전북지역위원장, 군산대)<br>박기석 (경북지역위원장, 안동대)<br>김민철 (중부지역위원장, 호서대)           |
|              | [연구]<br>최영수 (재무회계위원장, 성균관대)<br>김재열 (관리회계위원장, 건양대)  |  |

List of 37th board members

|      |                   |                    |              |              |
|------|-------------------|--------------------|--------------|--------------|
| 운영위원 | 이영한 (기획이사, 서울시립대) | 박선영 (총무이사, 경북대)    |              |              |
|      | 김효진 (재무이사, 전주대)   | 오명전 (연구이사, 숙명여대)   |              |              |
|      | 김중현 (학술이사, 한양대)   | 황성현 (학술이사, 대구가톨릭대) |              |              |
|      | 지승민 (학술이사, 고려대)   | 이창섭 (학술이사, 세종대)    |              |              |
|      | 이아영 (학술이사, 강원대)   | 배성호 (학술이사, 경북대)    |              |              |
|      | 김성환 (학술이사, 광운대)   | 이상완 (학술이사, 동아대)    |              |              |
|      | 박상연 (학술이사, 배재대)   |                    |              |              |
| 이 사  | 강내철 (홍익대)         | 김진선 (안경회계법인)       | 오현택 (청주대)    | 이종은 (성균관대)   |
|      | 강민정 (인천대)         | 김진욱 (경국대)          | 우용상 (이화여대)   | 이준일 (경희대)    |
|      | 고윤성 (한국외대)        | 김형국 (창원대)          | 유성용 (순천향대)   | 이창대 (목포대)    |
|      | 고재민 (인하대)         | 남혜정 (동국대)          | 유순미 (경상대)    | 이현아 (가천대)    |
|      | 고창열 (제주대)         | 노희천 (송실대)          | 유영태 (인천대)    | 임태균 (전북대)    |
|      | 공경태 (동의대)         | 류장열 (구미대)          | 유정민 (인하대)    | 임형주 (경기대)    |
|      | 곽영민 (울산대)         | 문상혁 (영남대)          | 육윤복 (홍익대)    | 장금주 (서울시립대)  |
|      | 곽지영 (세명대)         | 문예영 (배화여대)         | 윤대희 (연세대)    | 정경철 (경북대)    |
|      | 구자은 (수원대)         | 민춘식 (창원문성대)        | 윤성용 (경성대)    | 정광화 (강원대)    |
|      | 구정호 (금오공과대)       | 박상섭 (수원과학대)        | 윤우영 (계명문화대)  | 정재연 (강원대)    |
|      | 김달곤 (경상대)         | 박성욱 (경희대)          | 윤종철 (계명대)    | 정재을 (신라대)    |
|      | 김명인 (인하대)         | 박주성 (법무법인 공존)      | 이경락 (백석대)    | 정재진 (동국대)    |
|      | 김문형 (한국외대)        | 박주철 (울산과학대)        | 이남령 (한국항공대)  | 정재현 (동아대)    |
|      | 김범준 (가톨릭대)        | 서란주 (대구대)          | 이문영 (덕성여대)   | 정준희 (대구대)    |
|      | 김봉기 (경인여대)        | 서영미 (한국방통대)        | 이병화 (거제대)    | 정호영 (서원대)    |
|      | 김상일 (아주대)         | 손성진 (단국대)          | 이상로 (전북대)    | 지상현 (백석대)    |
|      | 김상현 (단국대)         | 송승아 (서울여대)         | 이상열 (한양대)    | 채수준 (강원대)    |
|      | 김소형 (상지대)         | 신일한 (전북대)          | 이선복 (동서대)    | 최미화 (부산외대)   |
|      | 김영준 (한국외대)        | 심호석 (선문대)          | 이세철 (경기대)    | 최보람 (호서대)    |
|      | 김요환 (단국대)         | 안상봉 (신경대)          | 이용규 (송실대)    | 최영문 (경남대)    |
|      | 김용식 (한성대)         | 안성윤 (가톨릭대)         | 이용석 (한남대)    | 최원석 (서울시립대)  |
|      | 김인식 (청암대)         | 안윤영 (세종대)          | 이윤상 (대구가톨릭대) | 최정운 (대구대)    |
|      | 김정민 (계명대)         | 양동재 (군상대)          | 이은서 (경상대)    | 최현섭 (홍익대)    |
|      | 김정연 (상명대)         | 오광욱 (고려대)          | 이은철 (동덕여대)   | 최황택 (세종사이버대) |
|      | 김종태 (배화여대)        | 오문성 (한양여대)         | 이종운 (감사원)    | 황명철 (서울디지털대) |
|      | 김지영 (배화여대)        | 오원정 (경희사이버대)       |              |              |

역대회장단

| 임 기                       | 성 함  | 소 속 (재임시) |
|---------------------------|------|-----------|
| 1대 회장 (1973년)             | 조익순* | 고려대학교     |
| 2대 회장 (1977년)             | 소진덕* | 서울대학교     |
| 3대 회장 (1981년)             | 김규삼* | 연세대학교     |
| 4대 회장 (1983년)             | 유세환  | 고려대학교     |
| 5대 회장 (1985년)             | 이해동  | 성균관대학교    |
| 6대 회장 (1987년)             | 이용준  | 서울대학교     |
| 7대 회장 (1988년)             | 송 자  | 연세대학교     |
| 8대 회장 (1989년)             | 신정식  | 한양대학교     |
| 9대 회장 (1990년)             | 이정호  | 서울대학교     |
| 10대 회장 (1991년)            | 김형주  | 성균관대학교    |
| 11대 회장 (1992년)            | 윤종안  | 동국대학교     |
| 12대 회장 (1993년)            | 정종암  | 연세대학교     |
| 13대 회장 (1994년)            | 조성하  | 고려대학교     |
| 14대 회장 (1995년)            | 유성재  | 중앙대학교     |
| 15대 회장 (1996년)            | 박범호  | 홍익대학교     |
| 16대 회장 (1997년)            | 남상오  | 서울대학교     |
| 17대 회장 (1998년)            | 이성주  | 인하대학교     |
| 18대 회장 (1999년)            | 주인기  | 연세대학교     |
| 19대 회장 (2000년)            | 이근수  | 경희대학교     |
| 20대 회장 (2001년)            | 정기영  | 계명대학교     |
| 21대 회장 (2002년)            | 이남주  | 서강대학교     |
| 22대 회장(2003년7월 - 2004년6월) | 신준용  | 고려대학교     |
| 23대 회장(2004년7월 - 2005년6월) | 송인만  | 성균관대학교    |
| 24대 회장(2005년7월 - 2006년6월) | 윤순석  | 아주대학교     |
| 25대 회장(2006년7월 - 2007년6월) | 김광윤  | 고려대학교     |
| 26대 회장(2007년7월 - 2008년6월) | 이만우  | 서울대학교     |
| 27대 회장(2008년7월 - 2009년6월) | 이창우  | 중앙대학교     |

List of 37th board members

| 임 기                       | 성 함 | 소 속 (재임시) |
|---------------------------|-----|-----------|
| 28대 회장(2009년7월 - 2010년6월) | 장지인 | 서울대학교     |
| 29대 회장(2010년7월 - 2011년6월) | 김지홍 | 중앙대학교     |
| 30대 회장(2011년7월 - 2012년6월) | 이종천 | 연세대학교     |
| 31대 회장(2012년7월 - 2013년6월) | 안태식 | 숭실대학교     |
| 32대 회장(2013년7월 - 2014년6월) | 최 관 | 서울대학교     |
| 33대 회장(2014년7월 - 2015년6월) | 권수영 | 성균관대학교    |
| 34대 회장(2015년7월 - 2016년6월) | 황인태 | 중앙대학교     |
| 35대 회장(2016년7월 - 2017년6월) | 손성규 | 연세대학교     |
| 36대 회장(2017년7월 - 2018년6월) | 양동훈 | 동국대학교     |

\* 별세

전체일정

2019 한국회계학회와 아시아회계학회연합회 국제학술대회

2019 Korean Accounting Association Annual Conference and Asian Accounting Associations (AAAs) Conference

주제 : 4차 산업혁명시대의 서비스업 일자리와 회계교육 혁신 | 일정 : 6월 20일(목)~22일(토) | 장소 : 경주 The-K Hotel

| 2019 New Faculty Workshop        |  |
|----------------------------------|--|
| 6월 20일 목요일 (장소 : 거문고A / 호텔본관 2층) |  |
| 10:00 - 13:00                    | 1. 연구자·교육자로서의 자세   정운오 (서울대학교 명예교수)<br>2. 후배 학자들에게 주는 조언-논문 저술시의 주의사항 및 기타조언   최종학 (서울대학교 교수)  |
| 13:00 - 14:30                    | 중식 (한식당 무궁화 / 본관 1층)   |
| 14:30 - 17:30                    | 3. 한국 회계감사 업계의 현안과 연구 주제   최종학 (서울대학교 교수)<br>4. Shorting Activity and Stock Return Predictability: Evidence from an Information Shock   김정분 (City Univ. of Hong Kong 교수) |
| 18:00 - 20:00                    | 석식 (비어가든)  |

| 6월 21일 금요일   |                             |                              |  |                     |  |                     |                   |                   |  |
|--|-----------------------------|------------------------------|--|---------------------|--|---------------------|-------------------|-------------------|--|
| 호텔 본관 2층 (2F)  |                             |                              |  |                     |  |                     |                   | 지하1층 (B1)         |  |
| 거문고 A<br>Geomungo A                                    | 거문고 B<br>Geomungo B         | 거문고 C<br>Geomungo C          | 가야금 A<br>Gayageum A  | 가야금 B<br>Gayageum B | 가야금 C<br>Gayageum C                                      | 가야금 D<br>Gayageum D | 대금 A<br>Daegeum A | 대금 B<br>Daegeum B |  |
| 09:00 - 18:00 등록 및 접수 (본관 2층)                          |                             |                              |  |                     |  |                     |                   |                   |  |
| International 1<br>지정토론                                | APJAE (Financial 1)<br>지정토론 | APJAE (Management 1)<br>지정토론 | 관리회계 회계감사(E)<br>자유토론   | 전문대학1<br>지정토론       | 재무회계1<br>자유토론  | 재무회계2<br>자유토론       | 중급재무회계 교육<br>패널토론 | -                 |  |
| 12:00 - 13:20 중식 (서라벌 / 본관 1층)                         |                             |                              |  |                     |  |                     |                   |                   |  |
| 12:20 - 13:20 상임이사회 및 이사회 통합회의 (해금홀 / 본관 1층)           |                             |                              |  |                     |  |                     |                   |                   |  |
| International 2<br>지정토론                                | APJAE (Financial 2)<br>지정토론 | APJAE (Management 2)<br>지정토론 | 관리회계 회계교육<br>자유토론  | 전문대학2<br>지정토론       | 재무회계 회계감사<br>자유토론  | 재무회계3<br>자유토론       | 관리회계교육<br>패널토론    | 미래회계 위원회<br>자유토론  |  |
| 15:00 - 16:30  | 개막식 및 주제강연 (거문고 B / 본관 2층)  |                              | <ul style="list-style-type: none"> <li>▶ 개회사   조성표 (한국회계학회)</li> <li>▶ 환영사   김기웅 (한국경제신문사 사장)</li> <li>▶ 주제 "4차 산업혁명시대의 서비스업 일자리와 회계교육 혁신"</li> <li>▶ 발표 1 미래회계 서비스업 환경과 회계교육 혁신   문두철 (연세대학교 교수)</li> <li>▶ 발표 2 원칙중심회계의 올바른 정착 방안   한중수 (이화여자대학교 교수, IASB 해석위원)</li> <li>▶ 발표 3 네 번째 파도와 인재 4.0   신태균 (한국뉴욕주립대학교 석좌교수/교육개발연구원장/삼성인력개발원 전 부원장)</li> </ul> |                     |  |                     |                   |                   |  |
| 16:00 - 18:00 가족을 위한 경제 교육 세션                          |                             |                              |  |                     |  |                     |                   |                   |  |
| 가족경제교육 (가야금 A)<br>'글로벌 위기속에서 가정경제관리방안'   백정선 (핀톡 대표이사) |                             |                              |  |                     | 자녀경제교육 (가야금 B)<br>'신나고 즐거운 금융경제교실'   김희영 (플러스인 교육연구소 대표) |                     |                   |                   |  |

전체일정

|               |                                  |  |
|---------------|----------------------------------|--|
| 17:00 - 17:50 | 정기총회<br>(거문고 C / 본관 2층)          | <ul style="list-style-type: none"> <li>▶ 논문상 시상식</li> <li>▶ 사업 및 결산보고</li> <li>▶ 감사보고</li> <li>▶ 의안 결의 등</li> <li>▶ 차기회장 인사</li> </ul> |
| 18:00 - 20:00 | 만찬 시상식 및 공연<br>(거문고 A+B / 본관 2층) | <ul style="list-style-type: none"> <li>▶ 학회장 인사</li> <li>▶ 내·외빈 소개</li> <li>▶ 시상식</li> <li>▶ 만찬</li> <li>▶ 축하 공연</li> </ul>            |

| 6월 22일 토요일                      |                       |                       |                     |                     |                     |                     |                   |                   |           |
|---------------------------------|-----------------------|-----------------------|---------------------|---------------------|---------------------|---------------------|-------------------|-------------------|-----------|
| 호텔 본관 2층 (2F)                   |                       |                       |                     |                     |                     |                     |                   | 지하1층 (B1)         |           |
| 거문고 A<br>Geomungo A             | 거문고 B<br>Geomungo B   | 거문고 C<br>Geomungo C   | 가야금 A<br>Gayageum A | 가야금 B<br>Gayageum B | 가야금 C<br>Gayageum C | 가야금 D<br>Gayageum D | 대금 A<br>Daegeum A | 대금 B<br>Daegeum B |           |
| 07:30 - 09:00                   |                       |                       |                     |                     |                     |                     |                   |                   |           |
| 조식 (에델바이스 / 본관 2층)              |                       |                       |                     |                     |                     |                     |                   |                   |           |
| 09:00 -                         |                       |                       |                     |                     |                     |                     |                   |                   |           |
| 등록 및 접수 (본관 2층)                 |                       |                       |                     |                     |                     |                     |                   |                   |           |
| 09:00 - 10:30                   | 회계기준 제개정 업데이트 (회계기준원) | 재무회계(E)               | 재무회계 관리회계(E)        | 삼일회계법인              | 삼정회계법인              | 한영회계법인              | 안진회계법인            | -                 | -         |
|                                 | -                     | 지정토론                  | 지정토론                | -                   | -                   | -                   | -                 | -                 | -         |
| 09:30 - 15:50                   |                       |                       |                     |                     |                     |                     |                   |                   |           |
| 가족 참가자 관광                       |                       |                       |                     |                     |                     |                     |                   |                   |           |
| 10:45 - 12:10                   | 특별 세션 심화 토론           | 재무회계(E)               | 세무회계                | 재무회계(E)             | 관리회계 회계감사(E)        | 재무회계4               | 재무회계 세무회계         |                   |           |
|                                 | 회계교육혁신                | 원칙중심회계                | 자유토론                | 자유토론                | 지정토론                | 지정토론                | 자유토론              | 자유토론              |           |
| 12:15 - 13:20                   |                       |                       |                     |                     |                     |                     |                   |                   |           |
| 중식 (서라벌 / 본관 1층)                |                       |                       |                     |                     |                     |                     |                   |                   |           |
| 13:20 - 14:50                   | IFRS Research Forum 1 | IFRS Research Forum 2 | 세무회계1               | 재무회계 회계교육 (E)       | 세무회계 재무회계           | 관리회계1               | 세무회계 회계감사         | 재무회계 세무회계         | 재무제표분석 교육 |
|                                 | 지정토론                  | 지정토론                  | 지정토론                | 지정토론                | 지정토론                | 지정토론                | 지정토론              | 지정토론              | 패널토론      |
| 17:00 - 18:30                   |                       |                       |                     |                     |                     |                     |                   |                   |           |
| Asian Networking Meeting (비어가든) |                       |                       |                     |                     |                     |                     |                   |                   |           |

\* (E) : English Session

Program Outline

2019 Korean Accounting Association Annual Conference and Asian Accounting Associations (AAAs) Conference

“The Role of Accounting in the Fourth Industrial Revolution Era”

Date : June 20~22, 2019 Place : The-K Hotel, Gyeongju

Program Summary

| June 20, Thursday |                           |
|-------------------|---------------------------|
| 10:00 - 17:30     | 2019 New Faculty Workshop |

| June 21, Friday  |                  |                     |                      |                           |                  |                        |                        |                        |                   |
|--|------------------|---------------------|----------------------|---------------------------|------------------|------------------------|------------------------|------------------------|-------------------|
| Main Building 2F   |                  |                     |                      |                           |                  |                        |                        | B1                     |                   |
| Geomungo A   | Geomungo B       | Geomungo C          | Gayageum A           | Gayageum B                | Gayageum C       | Gayageum D             | Daegeum A              | Daegeum B              |                   |
| 09:00 - 18:00  |                  |                     |                      |                           |                  |                        |                        |                        |                   |
| Registration (Main Building 2F)                            |                  |                     |                      |                           |                  |                        |                        |                        |                   |
| 10:30 - 12:00  | International 1  | APJAE (Financial 1) | APJAE (Management 1) | Management / Auditing (E) | College 1        | Financial Accounting 1 | Financial Accounting 2 | Accounting Education 1 | -                 |
|  | Panel Discussion | Panel Discussion    | Panel Discussion     | Open Discussion           | Panel Discussion | Open Discussion        | Open Discussion        | Panel Discussion       |                   |
| 12:00 - 13:20  |                  |                     |                      |                           |                  |                        |                        |                        |                   |
| Lunch (Cafeteria 'Sorabol' / Main Building 1F)             |                  |                     |                      |                           |                  |                        |                        |                        |                   |
| 13:20 - 14:50  | International 2  | APJAE (Financial 2) | APJAE (Management 2) | Management / Education    | College 2        | Financial / Auditing   | Financial Accounting 3 | Accounting Education 2 | Future Accounting |
|  | Panel Discussion | Panel Discussion    | Panel Discussion     | Open Discussion           | Panel Discussion | Open Discussion        | Open Discussion        | Panel Discussion       | Open Discussion   |
| 15:00 - 16:30  |                  |                     |                      |                           |                  |                        |                        |                        |                   |
| Open Ceremony & Plenary Session (Geomungo B)               |                  |                     |                      |                           |                  |                        |                        |                        |                   |
| 16:00 - 18:00  |                  |                     |                      |                           |                  |                        |                        |                        |                   |
| Economic Education for Family Participants (Gayageum A, B) |                  |                     |                      |                           |                  |                        |                        |                        |                   |
| 17:00 - 17:50  |                  |                     |                      |                           |                  |                        |                        |                        |                   |
| General Assembly Meeting (Geomungo C)                      |                  |                     |                      |                           |                  |                        |                        |                        |                   |
| 18:00 - 20:00  |                  |                     |                      |                           |                  |                        |                        |                        |                   |
| Dinner Banquet & Awards Ceremony (Geomungo A+B)            |                  |                     |                      |                           |                  |                        |                        |                        |                   |

| June 22, Saturday  |                                 |                            |                          |                           |                          |                           |                        |                  |                        |
|--|---------------------------------|----------------------------|--------------------------|---------------------------|--------------------------|---------------------------|------------------------|------------------|------------------------|
| Main Building 2F   |                                 |                            |                          |                           |                          |                           |                        | B1               |                        |
| Geomungo A   | Geomungo B                      | Geomungo C                 | Gayageum A               | Gayageum B                | Gayageum C               | Gayageum D                | Daegeum A              | Daegeum B        |                        |
| 07:30 - 09:00  |                                 |                            |                          |                           |                          |                           |                        |                  |                        |
| Breakfast (Buffet Restaurant 'Edelweiss' / Main Building 2F) |                                 |                            |                          |                           |                          |                           |                        |                  |                        |
| 09:00 -  |                                 |                            |                          |                           |                          |                           |                        |                  |                        |
| Registration (Main Building 2F)                              |                                 |                            |                          |                           |                          |                           |                        |                  |                        |
| 09:00 - 10:30  | IFRS Updates (KAI)              | Financial Accounting (E)   | Financial Management (E) | Samil                     | KPMG                     | EY                        | Deloitte               | -                | -                      |
|  | -                               | Panel Discussion           | Panel Discussion         | -                         | -                        | -                         | -                      | -                | -                      |
| 09:30 - 15:50  |                                 |                            |                          |                           |                          |                           |                        |                  |                        |
| Family Participants Tour                                     |                                 |                            |                          |                           |                          |                           |                        |                  |                        |
| 10:45 - 12:15  | Special Session                 |                            | Financial Accounting (E) | Tax Accounting            | Financial Accounting (E) | Management / Auditing (E) | Financial Accounting 4 | Financial / Tax  |                        |
|  | Accounting Education Innovation | Principle-Based Accounting | Open Discussion          | Open Discussion           | Panel Discussion         | Panel Discussion          | Open Discussion        | Open Discussion  |                        |
| 12:15 - 13:20  |                                 |                            |                          |                           |                          |                           |                        |                  |                        |
| Lunch (Cafeteria 'Sorabol' / Main Building 1F)               |                                 |                            |                          |                           |                          |                           |                        |                  |                        |
| 13:20 - 14:50  | IFRS Research Forum 1           | IFRS Research Forum 2      | Tax Accounting 1         | Financial / Education (E) | Tax / Financial          | Management Accounting 1   | Tax / Auditing         | Financial / Tax  | Accounting Education 3 |
|  | Panel Discussion                | Panel Discussion           | Panel Discussion         | Panel Discussion          | Panel Discussion         | Panel Discussion          | Panel Discussion       | Panel Discussion | Panel Discussion       |
| 17:00 - 18:30  |                                 |                            |                          |                           |                          |                           |                        |                  |                        |
| Asian Networking Meeting (Beer Garden)                       |                                 |                            |                          |                           |                          |                           |                        |                  |                        |

\* (E) : English Session

행사장 배치도 (호텔본관 Main Building)

2층 (2F)



| 장 소  | 내 용  |
|--|--|
| 본관 2층 로비                                   | 등록 및 접수처   |
| 거문고 A<br>Geomungo A                        | 21일(금) 논문발표   만찬, 시상식, 공연<br>22일(토) 논문발표             |
| 거문고 B<br>Geomungo                          | 21일(금) 논문발표   개막식, 주제강연   만찬, 시상식, 공연<br>22일(토) 논문발표 |
| 거문고 C<br>Geomungo C                        | 21일(금) 논문발표   정기총회<br>22일(토) 논문발표                    |
| 가야금 A B<br>Gayagum A B                     | 21일(금) 논문발표   가족참가자 프로그램(경제교육강의)<br>22일(토) 논문발표      |
| 가야금 C D<br>Gayagum C D                     | 21일(금) - 22일(토) 논문발표                                 |
| 향비파 A<br>Hyangbipa A                       | 21일(금) 통합학술대회 준비위원회 회의, VIP 대기실<br>22일(토) VIP 대기실    |
| 향비파 B<br>Hyangbipa                         | 20일(목) - 22일(토) 운영지원실                                |
| 에델바이스<br>DBuffet Restaurant<br>'Edelweiss' | 22일(토) 조식  |

행사장 배치도 (호텔본관 Main Building)

1층 (1F)



| 장 소   | 내 용                           |
|---|-------------------------------|
| 해금홀<br>Haegum                               | 21일(금) 통합이사회                  |
| 서라벌<br>Cafeteria 'Sorabol'                  | 21일(금) - 22일(토) 중식            |
| 한식(무궁화)<br>Korea Restaurants<br>'MUGUNGHWA' | 21일(금) - 22일(토) 해외학회 방문단 식사장소 |

B1층 (B1F)

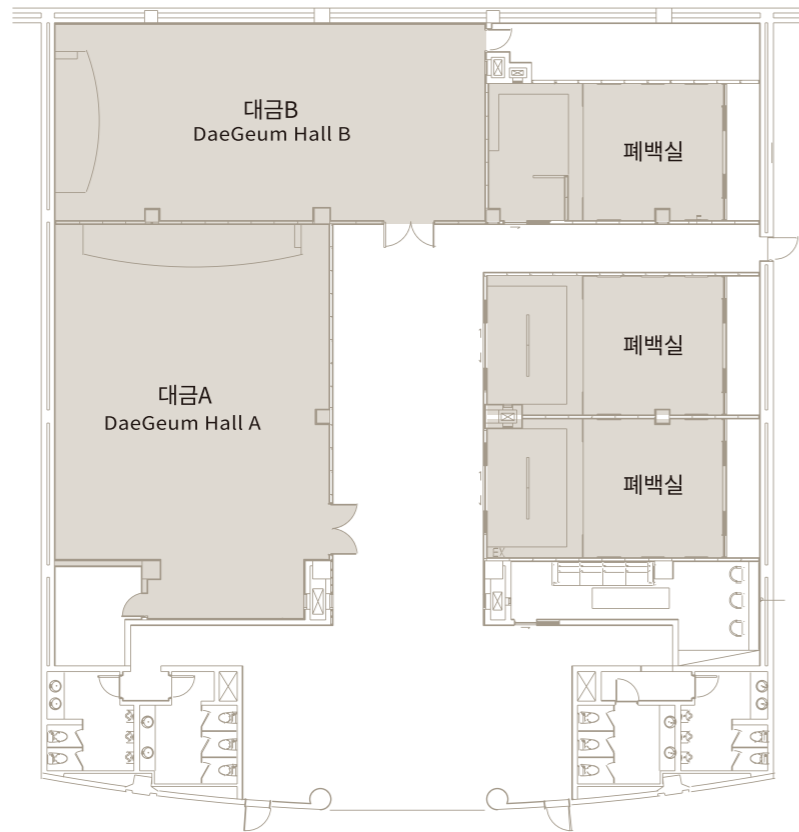

| 장 소                    | 내 용                  |
|------------------------|----------------------|
| 대금홀 A B<br>Daegeum A B | 21일(금) - 22일(토) 논문발표 |

학술대회 일정

▶ 6월 20일 (목) / June 20, Thursday

- 10:00 - 17:30 2019 New Faculty Workshop (거문고 A / Geomungo A)**
- 연구자·교육자로서의 자세 | 정준오 (서울대 명예교수) Woon Oh Jung (Seoul National Univ.)
  - 후배 학자들에게 주는 조언-논문 저술시의 주의사항 및 기타조언 | 최종학 (서울대 교수) Jong-Hag Choi (Seoul National Univ.)
  - 한국 회계감사 업계의 현안과 연구 주제 | 최종학 (서울대 교수) Jong-Hag Choi (Seoul National Univ.)
  - Shorting Activity and Stock Return Predictability: Evidence from an Information Shock | 김정본 (City Univ. of Hong Kong 교수) Jeongbon Kim

▶ 6월 21일 (금) / June 21, Friday

- 09:00 - 18:00 등록 및 접수 (본관 2층) Registration (Main Building 2F)**
- 10:30 - 12:00 분과발표회 1 Concurrent Sessions 1**
- International 1 (거문고 A) International 1 (Geomungo A)
  - APJAE\_Financial 1 (거문고 B) (Geomungo B)
  - APJAE\_Management & Auditing 1 (거문고 C) (Geomungo C)
  - 관리회계 & 회계감사\_E (가야금 A) Management & Auditing (Gayageum A)
  - 전문대학 1 (가야금 B) College 1 (Gayageum B)
  - 재무회계 1 (가야금 C) Financial 1 (Gayageum C)
  - 재무회계 2 (가야금 D) Financial 2 (Gayageum D)
  - 중급재무회계 교육 (대금 A) Accounting Education 1 (Daegeum A)
- 12:00 - 13:20 중식 (서라벌 / 본관 1층) Lunch (Cafeteria 'Sorabol' / Main Building 1F)**
- 12:20 - 13:20 상임이사회 및 이사회 통합회의 (해금홀 / 1층)**
- 13:20 - 14:50 분과발표회 2 Concurrent Sessions 2**
- International 2 (거문고 A) International 2 (Geomungo A)
  - APJAE\_Financial 2 (거문고 B) (Geomungo B)
  - APJAE\_Management & Auditing 2 (거문고 C) (Geomungo C)
  - 관리회계 & 회계교육 (가야금 A) Management & Education (Gayageum A)
  - 전문대학2 (가야금 B) College 2 (Gayageum B)
  - 재무회계 & 회계감사 (가야금 C) Financial & Auditing (Gayageum C)
  - 재무회계 3 (가야금 D) Financial 3 (Gayageum D)
  - 관리회계 교육 (대금 A) Accounting Education 2 (Daegeum A)
  - 미래회계위원회 (대금 B) Future Accounting (Daegeum B)
- 15:20 - 16:30 개막식 및 주제강연 (거문고 B) Open Ceremony & Plenary Session (Geomungo B)**
- 개회사 | 조성표 (한국회계학회 회장) Seong Pyo Cho (KAA President)
  - 환영사 | 김기웅 (한국경제신문사 사장) Ki Woong Kim (The Korea Economic Daily, Hankyung CEO)
- 15:20 - 16:30 "4차 산업혁명시대의 서비스업 일자리와 회계교육 혁신"**
- 미래회계 서비스업 환경과 회계교육 혁신 | 문두철 (연세대 교수) Doo Cheol Moon (Yonsei Univ.)
  - 원칙중심회계의 올바른 정착 방안 | 한중수 (이화여대 교수) Jongsoo Han (Ewha Womans Univ.)
  - 네 번째 파도와 인재 4.0 | 신태균(한국뉴욕주립대학교 석좌교수/교육개발연구원장/삼성인력개발원 전 부원장) Tae Kyun Shin (The State University of New York, Korea)
- 16:00 - 18:00 가족을 위한 경제 교육 세션 Economic Education for Family Participants 35p**



## Conference Program

17:00 - 17:50

### 정기총회 (거문고 C) General Assembly Meeting (Geomungo C)

- 논문상 시상식 Awards Ceremony
  - 회계학연구 우수논문상 유정민 (인하대), 김수인 (연세대 박사과정), 윤대희 (연세대)
  - 회계저널 우수논문상 한승엽 (서울대 박사과정), 김영준 (한국외대), 백복현 (서울대)
  - 회계학 학위논문상
    - 최우수상 모예린 (이화여대)
    - 우수상 유승경 (국민대)
    - 장려상 임영제 (서강대)
  - 회계학교육혁신상
    - 회계저널 교육논문 박종찬 (서울시립대), 이양식 (서울시립대)
    - 회계저널 교육논문 윤소라 (아주대)
    - 교육관련 게재공유 한지명 (동국대 박사)
- 사업 및 결산 보고
- 감사보고
- 의안결의 : 제37대 결산승인 / 제38대 예산승인 / 감사선출
- 차기회장 인사

18:00 - 20:00

### 만찬 및 시상식, 공연 (거문고 A+B) Dinner Banquet & Awards Ceremony (Geomungo A+B) 34p

- 사회 : 김태동 (차의과학대 교수), 이은서 (경상대 교수) Tae Dong Kim(CHA Univ.), Eun Suh Lee(Gyeongsang National Univ.)
- 학회장 인사 : 조성표 (한국회계학회 회장) Welcome : Seong Pyo Cho (KAA President)
- 내·외빈 소개 Guest Introduction
- 시상식 Awards Ceremony
  - APJAE 우수논문상
    - Heesun Chung, Yewon Kim, Hee-Yeon Sunwoo
    - Lanfeng Kao, Anlin Chen
    - Shohei Nagasawa, Mizue Nagasawa
  - KAA·한경 언론상
    - 이만우 (고려대 교수)
    - 최종학 (서울대 교수)
  - 올해의 회원상
    - 한종수 (이화여대 교수)
  - 회계학공로상
    - 학술공로상 정기숙 (계명대 명예교수), 장지인 (중앙대 명예교수)
    - 교육공로상 윤순석 (Western Illinois Univ.)
    - 실무공로상 김의형 (한국회계기준원 원장)
- 만찬 (건배사) Dinner
- 축하공연 Celebration Performance
  - \* 경상북도 도립국악단 (버꾸춤 & 사물놀이) Gyeongsangbuk-do Provincial Orchestra of Korean Music
  - \* 최정호 교수 (트럼펫 연주)
- 경품추첨 Giveaway Event

## 학술대회 일정

▶ 6월 22일 (토) / June 22, Saturday

07:30 - 09:00

조식 (에델바이스 / 본관 2층) Breakfast (Buffet Restaurant 'Edelweiss' / Main Building 2F)

09:00 -

등록 및 접수 (본관 2층) Registration (Main Building 2F)

09:00 - 10:30

분과발표회 3 Concurrent Sessions 3

- 회계기준 제·개정 업데이트\_회계기준원 (거문고 A) IFRS Update\_KAI (Geomungo A)
- 재무회계\_E (거문고 B) Financial\_E (Geomungo B)
- 재무회계\_관리회계\_E (거문고 C) Financial & Management\_E (Geomungo C)
- 삼일회계법인 (가야금 A) Samil (Gayageum A)
- 삼정회계법인 (가야금 B) KPMG (Gayageum B)
- 한영회계법인 (가야금 C) EY (Gayageum C)
- 안진회계법인 (가야금 D) Deloitte (Gayageum D)

09:30 - 15:50

가족참가자 관광 Family Participants Tour 35p

10:45 - 12:12

분과발표회 4 Concurrent Sessions 4

- 특별세션 '회계교육혁신' (거문고 A) Special Session 'Accounting Education Innovation' (Geomungo A)
- 특별세션 '원칙중심회계' (거문고 B) Special Session 'Principle-Based Accounting' (Geomungo B)
- 재무회계\_E (거문고 C) Financial\_E (Geomungo C)
- 세무회계 (가야금 A) Tax (Gayageum A)
- 재무회계\_E (가야금 B) Financial\_E (Gayageum B)
- 관리회계 & 회계감사\_E (가야금 C) Management & Auditing\_E (Gayageum C)
- 재무회계 4 (가야금 D) Financial 4 (Gayageum D)
- 재무회계 & 세무회계 4 (대금 A) Financial & Management (Daegum A)

12:15 - 13:20

중식 (서라벌 / 본관 1층) Lunch (Cafeteria 'Sorabol' / Main Building 1F)

13:20 - 14:50

분과발표회 5 Concurrent Sessions 5

- IFRS Research Forum 1 (거문고 A) IFRS Research Forum 1 (Geomungo A)
- IFRS Research Forum 2 (거문고 B) IFRS Research Forum 2 (Geomungo B)
- 세무회계 1 (거문고 C) Tax 1 (Geomungo C)
- 재무회계 & 회계교육\_E (가야금 A) Financial & Education\_E (Gayageum A)
- 세무회계 & 재무회계 (가야금 B) Management & Financial (Gayageum B)
- 관리회계 1 (가야금 C) Management 1 (Gayageum C)
- 세무회계 & 회계감사 (가야금 D) Management & Auditing (Gayageum D)
- 재무회계 & 세무회계 4 (대금 A) Financial & Management (Daegum A)
- 재무제표분석 교육 (대금 B) Accounting Education 3 (Daegum B)

17:00 - 18:30

Asian Networking Meeting

※ 분과발표회 자세한 내용은 세션별 논문 발표 일정을 참조하시기 바랍니다.

Session 01 ▣ 21일(금) / June 21, Friday ▶ 10:30-12:00

International Session 1 [ 거문고 A / Geomungo A ]

사회자(Moderator) : Jong-Seo Choi (Pusan National Univ.)

| 발표자(Author)  | 논문제목(Title)   | 토론자(Discussant)                 |
|--|---|---------------------------------|
| Sooin Kim (Yonsei Univ.)<br><b>Jungmin Yoo (Inha Univ.)</b>                | The Dynamics of Corporate Disclosure Strategies and Competitive Product Market Environment with the Impact of IFRS Adoption | Keishi Fujiyama (Kobe Univ.)    |
| <b>Ruei-Shian Wu (Yuan Ze Univ.)</b><br>Yi-Rong Wu (Deloitte, Taiwan)      | Payout Policy Decisions: The View of Compensation Structures  | Bok Baik (Seoul National Univ.) |
| <b>Makoto Nakano (Hitotsubashi Univ.)</b><br>Yuto Yoshinaga (Tohoku Univ.) | Aggregate Earnings Informativeness and Economic Shock: International Evidence   | Hee-Yeon Sunwoo (Sejong Univ.)  |

APJAE 1 (Financial Accounting 1) [ 거문고 B / Geomungo B ]

사회자(Moderator) : Jeongbon Kim (City Univ. of Hong Kong)

| 발표자(Author)  | 논문제목(Title)   | 토론자(Discussant)                         |
|--|---|---|
| <b>Soon Suk Yoon (Western Illinois Univ.)</b><br>Hyo Jin Kim (Jeonju Univ.)<br>Gregg Woodruff (Western Illinois Univ.)<br>Hansol Yoon (Western Illinois Univ.) | A comparison of financial reporting of ADR firms by country   | Dafydd Mali (Sheffield Univ.)           |
| <b>Jeong Hwan Joo (The Univ. of Hong Kong)</b><br>Hang soo Kyung (Chinese Univ. of Hong Kong)  | Corporate transparency and insider trading profitability: Evidence from voluntary adoption of clawback provisions and insider trading profitability     | HyoJin Kim (Jeonju Univ.)               |
| <b>Dafydd Mali (Sheffield Univ.)</b><br>Hyungjoo Lim (Kyonggi Univ.)   | Different Influences of Operational Efficiency and REM Induced Efficiency on Financial Performance: Should all types of efficiency be considered equal? | Jeong Hwan Joo (The Univ. of Hong Kong) |

APJAE 2 (Management Accounting and Auditing 1) [ 거문고 C / Geomungo C ]

사회자(Moderator) : Jong-Hag Choi (Seoul National Univ.)

| 발표자(Author)   | 논문제목(Title)  | 토론자(Discussant)                                 |
|---|--|---|
| <b>Shohei Nagasawa (Tokyo Metropolitan Univ.)</b><br>Mizue Nagasawa (Tokyo Metropolitan Univ.)      | Free-riding, Empire Building, Cost Management in Integrated Municipal Enterprises in Japan                                     | Yu-Lin Chen (National Taipei Univ. of Business) |
| <b>Yu-Lin Chen (National Taipei Univ. of Business)</b><br>Meichu Huang (Chung Yuan Christian Univ.) | Bottom-Up (Top-Down) Rolling Budgeting and Job Autonomy: Consequences for the Role of Role Overload and Managerial Performance | Iny Hwang (Seoul National Univ.)                |
| Hyejin Ahn (Hongik Univ.)<br><b>Catherine Heyjung Sonu (Korea National Open Univ.)</b>              | The Effect of Audit Partner Style on Financial Statement Comparability   | Sunhwa Choi (Sungkyunkwan Univ.)                |

관리회계, 회계감사 (E) / 자유토론 [ 가야금 A / Gayageum A ]

사회자(Moderator) : Ahrum Choi (Hong Kong Baptist Univ.)

| 발표자(Author)   | 논문제목(Title)   |
|---|---|
| Hyungjin Cho (Universidad Carlos III de Madrid)<br>Meeok Cho (Seoul National Univ.)<br><b>Sehee Kim (Seoul National Univ.)</b><br>Woo-Jong Lee (Seoul National Univ.) | Flexible CPA staffing: Its implications to audit fees and audit quality   |
| <b>Sera Choi (Seoul National Univ.)</b>   | Understanding CEO Ability and Pay-Performance Sensitivity Relationship: Evidence from the First Year of a CEO's Service |

전문대학1 / 지정토론 [ 가야금 B / Gayageum B ]

사회자(Moderator) : 김영락 Young Rak Kim (계명문화대, Keimyung College Univ.)

| 발표자(Author)   | 논문제목(Title)  | 토론자(Discussant)                                  |
|---|--|--|
| <b>이태정 Tae Jung Lee (계명문화대, Keimyung College Univ.)</b>   | 세무회계전공 학생을 위한 교수학습모형 개발과 적용  | 이연희 Yeon Hee Lee (계명대, Keimyung Univ.)           |
| 김경순 Kyung Soon Kim (조선대, Chosun Univ.)<br><b>이진훤 Jin Hwon Lee (오산대, Osan Univ.)</b><br>박윤우 Yun Woo Park (중앙대, Chungang Univ.) | Corporate governance relationship between merging firms and earnings management of the acquirer in stock-for-stock mergers | 김성중 Sung Joong Kim (안산대, Ansan Univ.)            |
| <b>문진주 Jin Joo Moon (거제대, Koje College)</b><br>강승모 Seung Mo Kang (거제대, Koje College)  | 위계선형모형을 활용한 세무 및 회계 전공선택의 결정요인   | 이태정 Tae Jung Lee (계명문화대, Keimyung College Univ.) |

재무회계1 / 자유토론 [ 가야금 C / Gayageum C ]

사회자(Moderator) : 이세용 Se Yong Lee (가톨릭대, The Catholic Univ. of Korea)

| 발표자(Author)   | 논문제목(Title)   |
|---|---|
| <b>신유진 Yoo Jin Shin (원광대, Wonkwang Univ.)</b><br>김정옥 Jeong Ok Kim (영남대, Yeungnam Univ.)               | 주가폭락위험과 회계정보의 가치관련성<br>The effects of Crash risk on Value relevance of accounting information                 |
| 이종은 Jong Eun Lee (성균관대, Sungkyunkwan Univ.)<br><b>남기만 Gi Man Nam (성균관대 박사과정)</b>                      | 예측과 다른 회계법인 선택이 주가붕괴위험에 미치는 영향<br>The Effect of Mismatching on Stock Price Crash Risk                         |
| 김정교 Jung-Kyo Kim (부산대, Pusan National Univ.)<br><b>김지혜 Jihye Kim (부산대 박사과정, Pusna National Univ.)</b> | 공익법인을 통한 재벌의 이익조정<br>Do Firms Manage Earnings through Nonprofit Organizations? : Evidence from Korean Chaebol |

Session 01 ▣ 21일(금) / June 21, Friday ▶ 10:30-12:00

재무회계2 / 자유토론 [ 가야금 D / Gayageum D ]

| 사회자(Moderator) : 지현미 Hyun Mi Ji (계명대, Keimyung Univ.)   |  |
|---|--|
| 발표자(Author)   | 논문제목(Title)  |
| 정준희 Joonhei Cheung (대구대, Daegu Univ.)<br>기도훈 Dohoon Ki (안양대, Anyang Univ.)  | 내부자거래의 공시지연현상과 주가반응<br>The Effect of Insider Trading Type on the Disclosure Delay and the Market's Reaction                          |
| 김우열 Woo Yeol Kim (전남대 석사과정, Chonnam National Univ.)<br>이기세 Ki Se Lee (경북대 연구원, Kyungpook National Univ.)<br>전성일 Seong Il Jeon (전남대, Chonnam National Univ.) | K-IFRS 제1109호 대손충당금 적립금 기준 변경과 기업가치<br>A Study on the Firm's Value Effects of Allowance for Bad Debts due to K-IFRS No-1109 Adoption |
| 이수정 Su Jeong Lee (인하대, Inha Univ.)<br>김승환 Seung-hwan Kim (가톨릭대 박사과정, The Catholic Univ. of Korea)   | 수익성 프리미엄의 재검토<br>Revisiting the Profitability Premium in the Korean Stock Markets  |

중급재무회계 교육 [ 대금 A / Daegeum A ]

| 사회자(Moderator) : 최관 Kwan Choi (성균관대, Sungkyunkwan Univ.) |             |
|--|-------------|
| 패널(Panel)  | 논문제목(Title) |
| 나인철 In Chul Na (한양대, Hanyang Univ.)                      | 중급재무회계 교육   |
| 장금주 Geum Joo Jahng (서울시립대, The Univ. of Seoul)           |             |
| 조용연 Yong Eon Cho (동아대, Dong-A Univ.)                     |             |
| 최관 Kwan Choi (성균관대, Sungkyunkwan Univ.)                  |             |

2020년 회계관련 8개 학회 통합학술대회 준비위원회 : 한중수 위원장(이화여대 교수) [ 향비파 A / Hyangbipa A ]

| 사회자(Moderator) : 이은철 Eunchul Lee (동덕여대, Dongduk Women's Univ.)                          |                          |
|---|--------------------------|
| 참가 학회   | 참석 대상                    |
| 대한회계학회, 한국관리회계학회, 한국국제회계학회, 한국세무학회<br>한국세무회계학회, 한국정부회계학회, 한국회계정보학회,<br>한국회계학회(이상 학회명칭순) | 참가예정 8개 학회 대표 및 준비위원회 위원 |

Session 02 ▣ 21일(금) / June 21, Friday ▶ 13:20-14:50

International Session 2 [ 거문고 A / Geomungo A ]

| 사회자(Moderator) : Jong-Seo Choi (Pusan National Univ.)  |   |                                    |
|--|---|------------------------------------|
| 발표자(Author)  | 논문제목(Title)   | 토론자(Discussant)                    |
| <b>Chia-Ling Chao (National Chung Cheng Univ.)</b><br>Shwu-Min Horng (National Chengchi Univ.)                               | CEO's Supply Chain Knowledge and Audit Pricing  | Makoto Nakano (Hitotsubashi Univ.) |
| <b>Keishi Fujiyama (Kobe Univ.)</b><br>Sidney Gray (Univ. of Sydney)<br>Yuya Koga (Tohoku Gakuin Univ.)                      | Transitioning from a bank towards an equity financing system in Japan: The impact on income smoothing practices over 40 years | Jungmin Yoo (Inha Univ.)           |
| Bok Baik (Seoul National Univ.)<br>David Farber (Indiana Univ. at Indianapolis)<br><b>Sunghyo Kim (Seoul National Univ.)</b> | Market Reactions to Narrative R&D Disclosure in 10-K Filings  | Ruei-Shian Wu (Yuan Ze Univ.)      |

APJAE 3 (Financial Accounting 2) [ 거문고 B / Geomungo B ]

| 사회자(Moderator) : Jeongbon Kim (City Univ. of Hong Kong)  |   |   |
|--|---|---|
| 발표자(Author)  | 논문제목(Title)   | 토론자(Discussant)   |
| Jae B. Kim (Lehigh Univ.)<br><b>Jonathan Sangwook Nam (The Hong Kong Polytechnic Univ.)</b>        | The Effect of SFAS 158 on the Mispricing of Pension Plan Funding  | Anlin Chen (National Sun Yat-Sen Univ.)                 |
| <b>Koren M. Jo (Hong Kong Polytechnic Univ.)</b><br>Shuo Yang (Hong Kong Polytechnic Univ.)        | SEC Comment Letters on Firms' Use of Non-GAAP Measures: The Determinants and Firms' Response  | Jonathan Sangwook Nam (The Hong Kong Polytechnic Univ.) |
| <b>Lanfeng Kao (National Univ. of Kaohsiung)</b><br><b>Anlin Chen (National Sun Yat-Sen Univ.)</b> | How a Pre-IPO Audit Committee Improves IPO Pricing Efficiency in an Economy with Little Value Uncertainty and Information Asymmetry | Heesun Chung (Sejong Univ.)                             |

APJAE 4 (Management Accounting and Auditing2) [ 거문고 C / Geomungo C ]

| 사회자(Moderator) : Jong-Hag Choi (Seoul National Univ.)   |   |  |
|---|---|--|
| 발표자(Author)   | 논문제목(Title)   | 토론자(Discussant)                          |
| Heesun Chung (Sejong Univ.)<br><b>Yewon Kim (Seoul National Univ.)</b><br>Hee-Yeon Sunwoo (Sejong Univ.)  | Korean Evidence on Auditor Switching for Opinion Shopping and Capital Market Perceptions of Audit Quality | Sam Han (Korea Univ.)                    |
| <b>Ahrum Choi (Hong Kong Baptist Univ.)</b><br>Jeong-Bon Kim (City Univ. of Hong Kong)<br>Jay Junghun Lee (Univ. of Massachusetts Boston)<br>Jong Chool Park (Univ. of South Florida) | The Impact of the Market for Corporate Control on Audit Fees: Evidence from International M&A Laws        | Eugenia Yujin Lee (Seoul National Univ.) |

Session 02 - 21일(금) / June 21, Friday ▶ 13:20-14:50

관리회계, 회계교육 / 자유토론 [ 가야금 A / Gayageum A ]

| 사회자(Moderator) : 김이배 Yi Bae Kim (덕성여대, Duksung Women's Univ.)   |   |
|---|---|
| 발표자(Author)   | 논문제목(Title)   |
| <b>정훈 Hoon Jung (청주대, Cheongju Univ.)</b><br>고창열 Chang Youl Ko (제주대, Jeju National Univ.)<br>문혜원 Hye Won Moon (제주대 석사과정, Jeju National Univ.) | 연구개발비는 재량적 원가인가 비재량적 원가인가?<br>Is the R & D cost a discretionary cost or a non-discretionary cost? |
| <b>김지혜 Ji Hye Kim (고려대 박사과정, Korea Univ.)</b><br>김진배 Jin Bae Kim (고려대, Korea Univ.)   | 노동조합과 원가 행태<br>Labor Union and Cost Behavior  |
| <b>손혁 Hyuk Shawn (계명대, Keimyung Univ.)</b>  | '회계어플게임'을 활용한 회계교육의 학습효과  |

전문대학2 / 지정토론 [ 가야금 B / Gayageum B ]

| 사회자(Moderator) : 윤관호 Kwan Ho Yun (배화여대, Bae Wha Wonen's Univ.)  |   |  |
|---|---|--|
| 발표자(Author)   | 논문제목(Title)   | 토론자(Discussant)  |
| 전재표 Jae Pyo Jeun (계명문화대, Keimyung College Univ.)  | 회계 학습경로의 다양성을 위한 탐색적 논의<br>An Exploratory Discussions for the Diversity of Accounting Learning Trajectory | 김종민 Jong Min Kim (동의과학대, Dong-Eui Institute of Technology) |
| 이균봉 Kyun-Bong Lee (부산대, Pusan National Univ.)<br>류예린 Ye-Rin Ryu (울산발전연구원, UDI)<br><b>지상현 Sang-Hyun Ji (백석대, Baekseok Univ.)</b>       | 외국인투자자와 이익정보의 가치관련성<br>The Foreign Investors and Value Relevance of Earnings Information                  | 윤우영 Woo Young Yun (계명문화대, Keimyung College Univ.)          |
| 김종민 Jong Min Kim (동의과학대, Dong-Eui Institute of Technology)<br>지상현 Sang-Hyun Ji (백석대, Baekseok Univ.)<br>류예린 Ye-Rin Ryu (울산발전연구원, UDI) | 서비스 기업의 최고경영자 지배력과 사회적 책임 활동<br>A CEO Power and Corporate Social Responsibility on Service Corporation    | 문진주 Jin Joo Moon (거제대, Koje College)                       |

재무회계, 회계감사 / 자유토론 [ 가야금 C / Gayageum C ]

| 사회자(Moderator) : 전규안 Kyu-An Jeon (송실대, Soongsil Univ.)  |  |
|---|--|
| 발표자(Author)   | 논문제목(Title)  |
| 김경순 Kyung Soon Kim (조선대, Chosun Univ.)<br><b>이경진 Kyung Jin Lee (조선대 박사과정, Chosun Univ.)</b>   | IFRS 의무채택이 경영자 재량권에 미치는 영향에 대한 실증적 연구<br>An empirical study on the impact of mandatory adoption of IFRS on management discretion           |
| <b>김경순 Kyung Soon Kim (조선대, Chosun Univ.)</b><br>이진환 Jin Hwon Lee (오산대, Osan Univ.)<br>김현기 Hyeon Kee Kim (조선대 석사, Chosun Univ.)<br>박연우 Yun W. Park (중앙대, Chung-Ang Univ.) | Audit fees, firm-specific information risk, accounting standard, and complexity of corporate governance structure                          |
| <b>김종규 Jong-Gyu Kim (부산대 박사과정, Pusan National Univ.)</b><br>김명중 Myung-Jong Kim (부산대, Pusan National Univ.)  | 이익유연화의 결정요인 및 이익유연화가 정보 비대칭에 미치는 효과<br>The Effects of Determinants of Earnings Smoothness and Earnings Smoothness on Information Asymmetry |

재무회계3 / 자유토론 [ 가야금 D / Gayageum D ]

| 사회자(Moderator) : 윤승준 Seung Joon Yoon (한양여대, Hanyang Women's Univ.)   |  |
|--|--|
| 발표자(Author)  | 논문제목(Title)  |
| <b>이건재 Gun Jae Lee (국민은행, KB)</b>  | 대손충당금 적립과 신규여신 취급<br>Loan loss provisioning and loan supply                        |
| <b>이재형 Jae Hyoung Lee (성균관대 석박사통합과정)</b><br>유하경 Ha Kyung Yu (성균관대 석사과정, Sungkyunkwan Univ.)<br>이정은 Jong Eun Lee (성균관대, Sungkyunkwan Univ.)             | 이사책임감면제도의 실효성 검토<br>The Effectiveness of Director's liability limitation provision |
| <b>박종국 Jong Kook Park (영남대, Yeungnam Univ.)</b><br>박선영 Sun Young Park (경북대, Kyungpook National Univ.)<br>박기석 Gi Seok Park (안동대, Andong National Univ.) | 대구·경북지역의 서비스업 일자리 창출을 위한 회계교육혁신 방안 연구  |

관리회계 교육 [ 대금 A / Daegeum A ]

| 사회자(Moderator) : 백태영 Tae-Young Paik (성균관대, Sungkyunkwan Univ.) |             |
|--|-------------|
| 패널(Panel)  | 논문제목(Title) |
| 도상호 Sang Ho Do (계명대, Keimyung Univ.)                           |             |
| 이상완 Sang Wan Lee (동아대, Dong-A Univ.)                           | 관리회계 교육     |
| 최종원 Jongwon Choi (연세대, Yonsei Univ.)                           |             |

미래회계위원회 / 자유토론 [ 대금 B / Daegeum B ]

| 사회자(Moderator) : 박성환 Sung Whan Park (한밭대, Hanbat National Univ.)                                  |  |
|---|--|
| 발표자(Author)   | 논문제목(Title)  |
| Arion Cheong<br>Soo Hyun Cho<br><b>Won Gyun No (Rutgers Business School)</b><br>Miklos Vasarhelyi | If You Cannot Measure It, You Cannot Manage It: Assessing Cybersecurity Risk Factors through Textual Imagification |
| <b>김태식 Tae Sik Kim (한국공인회계사회, KICPA)</b>  | 회계교육을 위한 파이선, 어디까지 가르쳐야 하는가?   |

## Plenary Session ▣ 21일(금) / June 21, Friday ▶ 15:00-16:30

### 4차 산업혁명시대의 서비스업 일자리와 회계교육 혁신 [ 거문고 B / Geomungo B ]

사회자(Moderator) : 이영한 Young Han Lee (서울시립대, The Univ. of Seoul)

| 발표자(Author)   | 논문제목(Title)           |
|---|-----------------------|
| 문두철 (연세대학교 교수)<br>Doo Chel Moon (Yonsei Univ.)  | 미래회계 서비스업 환경과 회계교육 혁신 |
| 한중수 (이화여자대학교 교수, IASB 해석위원)<br>Jongsoo Han (Ewha Womans Univ.)  | 원칙중심회계의 올바른 정착 방안     |
| 신태균 (한국뉴욕주립대학교 석좌교수/<br>교육개발연구원장/삼성인력개발원 전 부원장)<br>Tae Kyun Shin (The State Univ. of New York, Korea) | 네 번째 파도와 인재 4.0       |

## Session 03 ▣ 22일(토) / June 22, Saturday ▶ 09:00-10:30

### 회계기준 제·개정 업데이트(회계기준원) [ 거문고A / Geomungo A ]

사회자(Moderator) : 송민섭 Minsup Song (서강대, Sogang Univ.)

| 발표자(Author)                       | 논문제목(Title)    |
|-----------------------------------|----------------|
| 최현덕 Hyun Deok Choi (한국회계기준원, KAI) | 회계기준 제·개정 업데이트 |

### 재무회계(E) / 지정토론 [ 거문고 B / Geomungo B ]

사회자(Moderator) : Se Won Kwon (Sejong Univ.)

| 발표자(Author)  | 논문제목(Title)  | 토론자(Discussant)                            |
|--|--|--|
| Bok Baik (Seoul National Univ.)<br>Hong Kim Duong (Salisbury Univ.)<br>David B. Farber (Indiana Univ.)<br>Ken Shaw (Univ. of Missouri) | The Impact of Macroeconomic Uncertainty and Liquidity Risk on Market Rewards and Penalties to Earnings Surprises | Jihye Kim (Korea Univ.)                    |
| Juhee Hwang (Sungkyunkwan Univ.)<br>Sunhwa Choi (Sungkyunkwan Univ.)<br>Yong Gyu Lee (Seoul National Univ.)                            | Corporate Social Responsibility and Classification Shifting  | Hyun Jong Na (The George Washington Univ.) |

## Session 03 ▣ 22일(토) / June 22, Saturday ▶ 09:00-10:30

### 재무회계, 관리회계(E) / 지정토론 [ 거문고 C / Geomungo C ]

사회자(Moderator) : Hyun Kwon Cho (Sejong Univ.)

| 발표자(Author)   | 논문제목(Title)   | 토론자(Discussant)                      |
|---|---|--------------------------------------|
| Sun-Moon Jung (Seoul National Univ.)<br>Jae Yong Shin (Seoul National Univ.)  | Role of Incentive Contracts in Social Enterprises                         | Hyun Kwon Cho (Sejong Univ.)         |
| Hyungjin Cho (Universidad Carlos III de Madrid)<br>Ahrum Choi (Hong Kong Baptist Univ.)<br>Taejin Jung (Seoul National Univ.) | CEO Career Concern and Peer Effects: Evidence from Firm-level Investments | Sun Moon Jung (Seoul National Univ.) |

### 삼일회계법인 [ 가야금 A / Gayageum A ]

사회자(Moderator) : 최종윤 Jong Yoon Choi (강원대, Kangwon National Univ.)

| 발표자(Author)                         | 논문제목(Title)  |
|-------------------------------------|--|
| 서계원 Gye Won Seo (삼일회계법인 파트너, Samil) | 최근 감리제도 변화 방향<br>- 해외 재무제표 감독 집행 동향<br>- 회계기준 원칙에 대한 접근방식<br>- 원칙 적용 이슈 사례<br>- 원칙 중심 회계기준 환경 대응 |

### 삼정회계법인 [ 가야금 B / Gayageum B ]

사회자(Moderator) : 강내철 Nae Chul Kang (홍익대, Hongik Univ.)

| 발표자(Author)                         | 논문제목(Title)                    |
|-------------------------------------|--------------------------------|
| 김우경 Kyung Woo Kim (삼정회계법인 상무, KPMG) | 新외부감사법 등 규제환경 전환기의 감사위원회 변화 방향 |

### 한영회계법인 [ 가야금 C / Gayageum C ]

사회자(Moderator) : 이장순 Jang Soon Lee (한남대, Hannam Univ.)

| 발표자(Author)                         | 논문제목(Title)                    |
|-------------------------------------|--------------------------------|
| 조성연 Seong Yeon Cho (한영회계법인 파트너, EY) | 강화된 규제에 따른 외부감사 강화의 방향과 회사 시사점 |

### 안진회계법인 [ 가야금 D / Gayageum D ]

사회자(Moderator) : 이유희 Yu Lee (강원대, Kangwon National Univ.)

| 발표자(Author)                             | 논문제목(Title) |
|---|-------------|
| 황재호 Jae Ho Hwang (안진회계법인 파트너, Deloitte) | K-SOX Audit |

Session 04 ▪ 22일(토) / June 22, Saturday ▶ 10:45-12:15

회계교육혁신 [ 거문고 A / Geomungo A ]

| 사회자(Moderator) : 문두철 Doo Chel Moon (연세대, Yonsei Univ.)  |   |
|---|---|
| 발표자(Author)   | 논문제목(Title)   |
| 최기호 Kiho Choi (서울시립대, The Univ. of Seoul)<br>유지선 Ji Seon Yoo (호서대, Hoseo Univ.)<br>심태섭 Tae Sup Shim (서울시립대, The Univ. of Seoul) | 우리나라 회계분야 대학교수 선발제도의 문제점과 개선방안<br>Suggestions on the recruitment of new accounting faculty in Korea |
| 안성윤 Sung Yoon Ahn (가톨릭대, The Catholic Univ. of Korea)   | IT활용능력 제고를 위한 공인회계사 시험제도 개선방안에 대한 연구  |
| 송승아 Seungah Song (서울여대, Seoul Women's Univ.)  | 미래회계서비스업 전망 및 회계교육방향  |

원칙중심회계 [ 거문고 B / Geomungo B ]

| 사회자(Moderator) : 한중수 Jongsoo Han (이화여대, Ewha Womans Univ.) |                 |
|--|-----------------|
| 발표자(Author)  | 논문제목(Title)     |
| 이영한 Young Han Lee (서울시립대, The Univ. of Seoul)              | 원칙중심회계와 회계감독    |
| 박종성 Jong Sung Park (숙명여대, Sookmyung Womens Univ.)          | 원칙중심회계와 회계감사    |
| 한승수 Sam Han (고려대, Korea Univ.)                             | 원칙중심회계와 기업 및 법률 |

재무회계(E) / 자유토론 [ 거문고 C / Geomungo C ]

| 사회자(Moderator) : Won Gyun No (Rutgers Business School) |   |
|--|---|
| 발표자(Author)  | 논문제목(Title)   |
| June Woo Park (Saint Mary's College of California)     | The Determinants and Consequences of Analyst Report Length  |
| Hyun Jong Na (The George Washington Univ.)             | Disappearing Working Capital: Implications For Accounting Research  |
| Seunghee Yang (Seoul National Univ.)                   | The Changing Properties of Accounting Conservatism: Why Has Financial Reporting Become More Conservative? |

세무회계 / 자유토론 [ 가야금 A / Gayageum A ]

| 사회자(Moderator) : 김성환 Sunghwan Kim (광운대, Kwangwoon Univ.)  |   |
|---|---|
| 발표자(Author)   | 논문제목(Title)   |
| 박수경 Su-Gyeong Park (부산대 박사과정, Pusan National Univ.)<br>이균봉 Kyun-Bong Lee (부산대, Pusan National Univ.)    | 법인세율 변화에 따른 이익조정 행태<br>Earnings management behavior on change in corporate tax rate                         |
| 김도영 Kim Do Young (부산대 석사, Pusan National Univ.)<br>이균봉 Kyun-Bong Lee (부산대, Pusan National Univ.)        | 기업의 공유가치창출(CSV)이 조세회피에 미치는 영향<br>The Impact of Corporate Shared Value Creation (CSV) on Tax Avoidance       |
| 박종일 Jong-Il Park (충북대, Chungbuk National Univ.)<br>신상이 Sang Yi Shin (충북대 박사과정, Chungbuk National Univ.) | 지속적인 세무전략과 미래의 기업성과 및 기업가치<br>Sustainable Tax Strategies, Firm's Future Performance, and Future Firms Value |

재무회계(E) / 지정토론 [ 가야금 B / Gayageum B ]

| 사회자(Moderator) : 백복현 Bok Baik (서울대, Seoul National Univ.)  |   |   |
|--|---|---|
| 발표자(Author)  | 논문제목(Title)   | 토론자(Discussant)                               |
| Bok Baik (Seoul National Univ.)<br>Sangmok Lee (Seoul National Univ.)  | Banks' Information Acquisition and Value-relevance of Fair Value Hierarchy                                    | Stephani Mason (Depaul Univ.)                 |
| Byung Hun Chung (Nanyang Technological Univ.)<br>Jun-Koo Kang (Nanyang Technological Univ.)<br>Jaewoo Kim (Univ. of Rochester)<br>Xi Xiong (Nanyang Technological Univ.) | Trust and Debt Contracting: Evidence from International Syndicated Loans                                      | Seung Youb Han (Seoul National Univ.)         |
| Dereck Barr-Pulliam (Univ. of Wisconsin-Madison)<br>Stephani Mason (DePaul Univ.)<br>Helen Brown-Liburd (Rutgers, The State Univ. of New Jersey)                         | Does Accounting Firm-Level Fair Value Expertise Constrain Managers' Fair Value Related Accounting Discretion? | Byung Hun Chung (Nanyang Technological Univ.) |

관리회계, 회계감사(E) / 지정토론 [ 가야금 C / Gayageum C ]

| 사회자(Moderator) : 김효진 Hyo Jin Kim (전주대, Jeonju Univ.)  |   |  |
|---|---|--|
| 발표자(Author)   | 논문제목(Title)   | 토론자(Discussant)                              |
| Seokyoung Hwang (The City Univ. of New York)<br>Keejae Hong (Central Michigan Univ.)  | An Analysis of Hard Freezing of Pension Plan on Firm Performance – The Effect of Corporate Social Responsibility    | Hyonok Kim (Tokyo Keizai Univ.)              |
| Chien-Ju Lu (Yuan Ze Univ.)<br>Ruei-Shian Wu (Yuan Ze Univ.)<br>Shu-Hui Sue (National Taichung Univ. of Science and Technology) | Auditor Industry Specialization and Analyst Cash Flow Forecasts: The Effects of Analysts' and Auditors' Reputations | Seokyoung Hwang (The City Univ. of New York) |

Session 04 ▪ 22일(토) / June 22, Saturday ▶ 10:45-12:15

재무회계4 / 자유토론 [ 가야금 D / Gayageum D ]

| 사회자(Moderator) : 임태균 Tae Kyun Lim (전북대, Chonbuk National Univ.)   |  |
|---|--|
| 발표자(Author)   | 논문제목(Title)  |
| 이장순 Jang-Soon Lee (한남대, Hannam Univ.)<br>문태형 Tae-Hyung Mun (목원대, Mokwon Univ.)  | 회계정보의 유용성 추세에 관한 사례연구: 한·미 주요기업의 비교를 중심으로<br>Case Study on Trend in Accounting Information's Usefulness - Focused on Comparison of Major Korean and American Companies |
| 최병철 Byungchul Choi (연세대박사, Yonsei Univ.)<br>변정운 Jungyeon Byun (연세대 박사과정, Yonsei Univ.)<br>문두철 Doocheol Moon (연세대, Yonsei Univ.) | Does high Audit Effort improve Audit Quality? :<br>Evidence from unlisted firms and designated auditors  |
| 오동석 Dongsuk Oh (메이저대 박사과정, Meiji Univ.)   | 잉여현금흐름이 주식수익에 미치는 영향<br>Impact of Free Cash Flow on Stock returns  |

재무회계, 세무회계 / 자유토론 [ 대금 A / Daegeum A ]

| 사회자(Moderator) : 박성환 Sung Whan Park (한밭대, Hanbat National Univ.)  |  |
|---|--|
| 발표자(Author)   | 논문제목(Title)  |
| 김경순 Kyung Soon Kim (조선대, Chosun Univ.)<br>이진환 Jin Hwon Lee (오산대, Osan Univ.)<br>강유정 Yu-Jeong Kang (조선대, Chosun Univ.)<br>박연우 Yun W. Park (중앙대, Chung-Ang Univ.) | Combination of dividend and earnings reporting policy: Signaling or managerial opportunism?  |
| 공경태 Kyung Tae Gong (동의대, Dong-Eui Univ.)  | K-IFRS 1109 도입으로 인한 FVOCI금융자산평가손익과 누적매도가능증권평가손익의 이익잉여금 재분류금액의 가치관련성에 관한 연구<br>Korean Evidence on Value-relevance of Other Comprehensive Income from FVOCI financial assets and Reclassification to Retained Earnings from Accumulated Other Comprehensive Income after the Introduction of K-IFRS 1109 |
| ZHU NINGNING (경북대 석사과정, Kyungpook National Univ.)<br>배성호 Seong Ho Bae (경북대, Kyungpook National Univ.)   | 중국시장에서 재무분석가 수와 내부통제 수준이 세무위험과 감사보수의 관계에 미치는 영향  |

Session 05 ▪ 22일(토) / June 22, Saturday ▶ 13:20-14:50

IFRS Research Forum 1 [ 거문고 A / Geomungo A ]

| 사회자(Moderator) : 이호갑 (한밭대, Hanbat National Univ.)  |   |  |
|--|---|--|
| 발표자(Author)  | 논문제목(Title)   | 토론자(Discussant)  |
| 김효진 Hyo Jin Kim (전주대, Jeonju Univ.)  | 금융기관 보고이익의 정보유용성에 대한 연구:<br>IFRS 9를 중심으로  | 최미화 Mi Hwa Choi (부산외대, Busan Univ. of Foreign Studies) |
| 이우재 Woo Jae Lee (충남대, Chungnam National Univ.)<br>최승욱 Seung Uk Choi (경희대, Kyung Hee Univ.) | K-IFRS의 도입은 과연 이익의 품질을 제고하였는가?<br>발생액과 실물활동 이익조정 상충관계에 대한 실증조사 및 K-IFRS 제1115호에 대한 제언<br>Does K-IFRS Adoption Improve Earnings Quality?<br>Evidence Based On The Trade-off Between Accruals- and Real-Earnings Management | 문해원 Hae Won Moon (한국회계기준원, KAI)                        |
| 박재환 Jae-whan Park (중앙대, ChungAng Univ.)<br>윤미 MiYoon (한영회계법인, Ernst & Young Han Young)     | 자산손상과 관련된 부적절한 회계처리사례 분석<br>- 발생원인 분석과 시사점을 중심으로<br>Case study on the regulator's inspection findings related to asset impairments  | 손혁 Hyuk Shawn (계명대, Keimyung Univ.)                    |

IFRS Research Forum 2 [ 거문고 B / Geomungo B ]

| 사회자(Moderator) : 조용언 Yong Eon Cho (동아대, Dong-A Univ.)  |  |   |
|--|--|---|
| 발표자(Author)  | 논문제목(Title)  | 토론자(Discussant)                               |
| 김현아 Hyun A Kim (경북대, Kyungpook National Univ.)<br>박선영 Sun Young Park (경북대, Kyungpook National Univ.) | 연구개발비 회계처리에 대한 주식공시 사례연구:<br>계약 바이오 기업을 대상으로       | 하순금 Soon Gum Ha (동아대, Dong-A Univ.)           |
| 안성운 Sung Yoon Ahn (가톨릭대, The Catholic Univ. of Korea)<br>정운섭 Woon Seop Jung (삼덕회계법인, Nexia Samduk)   | 생산방식에 기초한 사업결합 시 영업권 및 무형자산 인식 비교: IFRS 적용 사례 중심으로 | 이진수 Jin Soo Lee (부경대, Pukyong National Univ.) |

세무회계1 / 지정토론 [ 거문고 C / Geomungo C ]

| 사회자(Moderator) : 김우영 Woo Young Kim (동덕여대, Dongduk Women's Univ.)                                 |  |  |
|--|--|--|
| 발표자(Author)  | 논문제목(Title)  | 토론자(Discussant)                        |
| 이한나 Han Na Yi (서울시립대 박사과정, The Univ. of Seoul)   | BEPS Action 13에 따른 국가별보고서 제출이 다국적기업의 소득이전에 미치는 영향<br>The Effects of Country-by-Country Reporting under BEPS Action 13 on Multinational Income Shifting | 신유진 Yoo Jin Shin (원광대, Wonkwang Univ.) |
| 김기욱 Ki Wook Kim (서울시립대 박사과정, The Univ. of Seoul)<br>심태섭 Tae Sup Shim (서울시립대, The Univ. of Seoul) | 세무대리업계 표준보수제도 도입이 세무대리인의 의사결정에 미치는 영향<br>The effect on standard pay system for tax preparers' decision making  | 유지선 Ji Seon Yoo (호서대, Hoseo Univ.)     |

Session 05 - 22일(토) / June 22, Saturday ▶ 13:20-14:50

재무회계, 회계교육(E)/지정토론 [ 가야금 A / Gayageum A ]

사회자(Moderator) : Sun Kook Kwon (Kyungpook National Univ.)

| 발표자(Author)  | 논문제목(Title)  | 토론자(Discussant)                      |
|--|--|--------------------------------------|
| Kyung Tae Gong (Donggeui Univ.)  | The Effect on Recirculation of the Fair Value through Profit or Loss Financial Instruments by the First Adoption of K-IFRS 109 | Hye Ri Kim (Pusan National Univ.)    |
| Hyonok Kim (Tokyo Keizai Univ.)<br>Yukihio Yasuda (Hitotsubashi Univ.) | Earnings Quality, Public Debt, and Ownership Structure: Listed Versus Unlisted Public Companies                                | Sun Moon Jung (Seoul National Univ.) |
| Desi Arisandi (Singapore Institute of Technology)                      | The Use of Visual Analytics in Class Assignment: Case Study Design based on Singapore Charity Organizations Data               | Young Han Lee (The Univ. of Seoul)   |

세무회계, 재무회계/지정토론 [ 가야금 B / Gayageum B ]

사회자(Moderator) : 오종문 Jong Moon Oh (동국대, Dongguk Univ.)

| 발표자(Author)                                    | 논문제목(Title)   | 토론자(Discussant)                                   |
|--|---|---|
| 이예지 Ye-Ji Lee (서울시립대 박사과정, The Univ. of Seoul) | 재무분석가의 법인세비용 예측정확성이 기업의 조세회피에 미치는 영향-국가간 비교를 중심으로<br>The Effect of Analysts' Tax Expense Forecast Accuracy on Corporate Tax Avoidance: An International Study | 김경화 Kyung Wha Kim (경북대, Kyungpook National Univ.) |
| 신나리 Nari Shin (서울시립대 박사과정, The Univ. of Seoul) | The Information Conveyed by Tax Accruals Quality  | 김경화 Kyung Wha Kim (경북대, Kyungpook National Univ.) |
| 강철승 Cheol Seung Kang (한국수산정책포럼)                | 한국의 40-50클럽진입을 위한 회계투명성확대전략 Strategy to Increase Transparency of Accounting for 40-50 Club Entry in Korea   | 정남철 Nam Chul Jung (홍익대, Hongik Univ.)             |

관리회계1/지정토론 [ 가야금 C / Gayageum C ]

사회자(Moderator) : 박기석 Gi Seok Park (안동대, Andong National Univ.)

| 발표자(Author)  | 논문제목(Title)   | 토론자(Discussant)                                      |
|--|---|--|
| 배기수 Khee Su Bae (충북대, Chungbuk National Univ.)   | 효율적인 물 관리를 위한 물 회계 적용 방안 모색   | 박현재 Hyun Jae Park (나사렛대, Korea Nazarene Univ.)       |
| Soojin Kim (Yonsei Univ.)<br>Dae-Hee Yoon (Yonsei Univ.)   | Product Market Competition and Target Ratcheting<br>상품시장의 경쟁과 목표 설정의 틈니효과                             | 이혜진 Hye-Jin Lee (경북대 박사과정, Kyungpook National Univ.) |
| Anil Arya (The Ohio State Univ.)<br>Brian Mittendorf (The Ohio State Univ.)<br>Dae-Hee Yoon (Yonsei Univ.) | The Impact of Input Pricing Regulations on Incentives to Generate and Disclose Accounting Information | 권세원 Se Won Kwon (세종대, Sejong Univ.)                  |

세무회계, 회계감사/지정토론 [ 가야금 D / Gayageum D ]

사회자(Moderator) : 권순창 Soon Chang Kwon (경북대, Kyungpook National Univ.)

| 발표자(Author)  | 논문제목(Title)   | 토론자(Discussant)                                    |
|--|---|--|
| 전규안 Kyu-An Jeon (송실대, Soongsil Univ.)<br>박종일 Jong-Il Park (충북대, Chungbuk National Univ.)             | 재무적 제약과 미래 세무위험<br>Financial Constraints and Future Tax Risk  | 김형국 Hyeong Kook Kim (창원대, Changwon National Univ.) |
| 박종일 Jong-Il Park (충북대, Chungbuk National Univ.)<br>김수인 Su-In Kim (충북대 박사과정, Chungbuk National Univ.) | 고평가된 자본이 감사인의 감사보수와 감사시간에 미치는 영향<br>The Effect of Overvalued Equity on the Audit Fees and Audit Hours | 황성현 Sung Hyun Hwang (대구가톨릭대, Daegu Catholic Univ.) |

재무회계, 세무회계 / 지정토론 [ 대금 A / Daegeum A ]

사회자(Moderator) : 김태동 Tae Dong Kim (차의과학대, CHA Univ.)

| 발표자(Author)  | 논문제목(Title)   | 토론자(Discussant)                        |
|--|---|--|
| 신영호 Young Hyo Shin (한국기술교육대, KOREATECH)<br>오광욱 Kwang Wuk Oh (고려대, Korea Univ.)     | 기업 수명주기에 따른 최저한세 납부 기업의 회계정보 질적 특성 분석<br>Analysis of Qualitative Characteristics of Accounting Information of Firms Paying Alternative Minimum Tax according to Firm Life Cycle | 문태형 Tae Hyoung Mun (목원대, Mokwon Univ.) |
| 정현석 Hyunseok Chung (서강대 박사과정, Sogang Univ.)<br>송민섭 Minsup Song (서강대, Sogang Univ.) | 연결재무제표의 유용성 - 주석 정보를 중심으로   | 기도훈 Do Hoon Ki (안양대, Anyang Univ.)     |

재무제표분석 교육 [ 대금 B / Daegeum B ]

사회자(Moderator) : 최영수 Young Soo Choi (성균관대, Sungkyunkwan Univ.)

| 패널(Panel)  | 논문제목(Title) |
|--|-------------|
| 권상호 Sang Ho Kwon (신구대, Shingu College)                     | 재무제표분석 교육   |
| 박창래 Chang Rae Park (강릉원주대, Gangneung-Wonju National Univ.) |             |
| 백복현 Bok Baik (서울대, Seoul National Univ.)                   |             |
| 안홍복 Hong Bok An (계명대, Keimyung Univ.)                      |             |



주제 강사 소개

▶ 주제강연 (발표1 '미래회계 서비스업 환경과 회계교육 혁신')



**문두철**

- 연세대학교 경영대학 교수
- 연세대학교 글로벌교육원장
- 한국회계학회 미래교육위원장

▶ 주제강연 (발표2 '원칙중심회계의 올바른 정착방안')



**한중수**

- 이화여자대학교 경영대학 회계학 교수
- 국제회계기준 해석위원회(IFRS Interpretations Committee) 위원
- 한국회계학회 부회장

▶ 주제강연 (발표3 '네 번째 파도와 인재4.0')



**신태균**

- 한국뉴욕주립대학교 석좌교수
- 한국뉴욕주립대학교 교육개발연구원장
- 삼성인력개발원 전 부원장

학술대회 안내사항

▶ 참가신청 (사전등록)

| 항 목           |             | 금 액 (원) |
|---------------|-------------|---------|
| 참가비<br>(사전등록) | 학회 참가비      | 50,000  |
|               | 가족 참가비 / 1인 | 30,000  |

- ※ 참가신청은 '1인-1개 신청서'를 원칙으로 합니다.
- ※ 사전등록 기간 이후 또는 현장등록 시 (현금 결제만 가능)
  - 참가비 10만원 / 가족참가비(1인) 5만원
- ※ 학회 참가는 회원만 가능하며, 회원이 아니신 분은 학회 정회원으로 가입해 주시기 바랍니다.
- ※ 입금계좌 : 056-25-0008-967 (국민은행 / 예금주 : (사) 한국회계학회)
- ※ 2018년 7월 1일부터~현재까지 학회 영구회원으로 가입하신 회원과 New Faculty Workshop 참가자는 참가비가 면제입니다.
- ※ 학회 참가자에게는 21일(금) 중식·만찬, 가족참가자 경제 강의 / 22일(토) 조식·중식 및 가족참가자 관광, 객실 및 부대시설 할인 기념품, 경주월드 입장권 할인 등의 혜택이 주어집니다.
  - Asian Networking Meeting에 참석하시는 분들께는 경주 황남빵의 원조인 최영화빵을 선물로 드립니다.
  - 가족참가자 관광은 사전등록 하신 분들만 참가하실 수 있습니다.

▶ 숙박예약 (경주 The K-Hotel)

| 객실타입                  | 객실요금 (원) / 1박 (평일) | 금 액 (원)                        |
|-----------------------|--------------------|--------------------------------|
| Ondol Deluxe / Double | 100,000            | 객실 예약 및 문의<br>☎ 054-770-9143-5 |
| Deluxe Twin           |                    |                                |
| Triple                |                    |                                |
| Sky Deluxe Twin       | 130,000            |                                |

- \* 1박 기준요금 (세금 포함, 토요일 객실 요금은 10,000원 추가)
- \* 6월 22일(토) 조식은 학회에서 제공합니다.
- \* 비품 : 냉장고, 커피포트, 드라이기, 샴푸, 바디워시, 타월, 생수, 유무선네트워크 등
- \* 치약, 칫솔, 면도기 지참 (개별 준비)
- \* 학회 기간 부대시설은 할인가격된 가격으로 이용 가능: 사우나(8천원), 실내수영장(14천원)
- \* 체크인 오후 2시 / 체크아웃 오후 11시

※ 호텔 이용 및 숙박 관련한 문의 사항은 호텔 담당자에게 직접해주시기 바랍니다.

## 만찬안내

### ▶ 만찬일정 (6월 21일 (금))

• 사회 : 김태동 (차의과학대 교수)Tae Dong Kim(CHA Univ.)  
이은서 (경상대 교수) Eun Suh Lee(Gyeongsang National Univ.)

| 시 간           | 행사내용  |
|---------------|---|
| 18:00 - 18:20 | 20분<br>학회장 인사 / 내·외빈 소개 Welcome / Guest Introduction  |
| 18:20 - 18:50 | 30분<br>시상식 Awards Ceremony<br>- APJAE 우수논문상 /KAA-환경 언론상<br>- 올해의 회원상 / 회계학공로상                                 |
| 18:50 - 19:10 | 20분<br>만찬 (건배사) Dinner  |
| 19:10 - 19:30 | 20분<br>축하공연 1 (경상북도 도립국악단) Celebration Performance<br>(Gyeongsangbuk-do Provincial Orchestra of Korean Music) |
| 19:30 - 19:40 | 10분<br>축하공연 2 (최정호 교수 트럼펫 연주   '그 겨울의 찻집', '가로수 그늘아래서면')<br>Celebration Performance                           |
| 19:40 - 20:00 | 20분<br>경품추첨 Giveaway Event  |

### ▶ 축하공연 (경상북도 도립국악단)

| 프로그램   | 버꾸춤 & 사물놀이  |
|--------|---|
| 국악단 소개 | 경상북도 도립국악단은 1992년 12월 1일 창단되었으며, 현재 60여명의 단원으로 구성되어있다. 관현악을 위주로 하되 정악, 민속악, 성악, 사물 등 포괄적 운영을 통해 도민정서순화 및 문화육구충족, 민족 고유음악의 육성 발전을 도모하여 민족정신을 고취함을 그 목적으로 삼는다. 그동안 정기공연을 비롯해 23개 시,군을 중심으로 찾아가는 연주회, 소외계층 및 국내외에 이르는 각종 초청공연 등 3,000여회의 크고 작은 연주회를 개최하였다. 전통문화의 대중화와 생활화에 크게 자리매김하고 있다. |
| 곡목소개   | 버꾸춤은 전남해안지역 농악놀이의 일부로 완도 서한우 선생의 집안에서 전해 내려오던 것을 춤으로 무대화 한 것이며 농악의 판굿 가락을 바탕으로 하는 형식의 작품과 현란한 가락위에 몸체의 호흡과 동작이 어우러져 화려하고 아름다운 동작들로 구성된다.  |



## 가족참가자 프로그램

### ▶ 가족을 위한 경제 교육 : 6월 21일 (금) 16:00 - 18:00 (장소 : 가야금 A,B)

| 주 제  | 가족경제교육<br>'글로벌 위기속에서 가정경제관리 방안'  | 자녀경제교육<br>'신나고 즐거운 금융경제교실'   |
|------|--|--|
| 대 상  | 한국회계학회 회원 가족   | 한국회계학회 회원 자녀   |
| 강의내용 | <ul style="list-style-type: none"> <li>- 개인 삶의 변화와 경제문제</li> <li>- 소득과 지출의 불균형과 개인의 욕구문제</li> <li>- 경제환경 변화와 자산관리의 방향 설정하기</li> <li>- 돈이 모아지는 시스템 만들기</li> <li>- 자녀교육자금 마련하기</li> <li>- 자녀의 금융경제교육</li> <li>- 주택확장하기와 부동산 투자</li> <li>- 부채, 신용관리</li> <li>- 손해보지 않는 금융상품 투자</li> <li>- 노후준비와 보험관리</li> </ul> | <ul style="list-style-type: none"> <li>- 놀면서 배우는 똑똑한 경제 게임</li> <li>- 그룹나누기(창업팀), 금융기관만들기(은행)</li> <li>- 창업아이템선정하기와 각 아이템별 재료 가져가기</li> <li>- 창업팀 각자 역할 정하기, 팀별 창업선정 회의하기</li> <li>- 팀 발표 및 평가, 상장수여</li> <li>- 우리 부모님은 어떻게 일하고 계실까?</li> <li>- 나의 꿈을 찾고, 그것을 이루기 위해 필요한 자금계획 세우기</li> </ul> |
| 강 사  | 백정선 / (주)핀톡 대표이사   | 김희영 / (주)플러스인 교육연구소 대표   |

※ 강의내용 등은 상황에 따라 변경 될 수 있습니다.

### ▶ 가족참가자 관광

|               | 시 간           | 행사내용                                |
|---------------|---------------|-------------------------------------|
| 6월 22일<br>토요일 | 09:40         | 경주 The K-Hotel 출발 (호텔입구 출발 10분전 탑승) |
|               | 10:00 - 12:00 | 월정교, 교촌마을(1h, 자유시간), 계림, 첨성대        |
|               | 12:10 - 12:50 | 대릉원                                 |
|               | 13:00 - 14:00 | 중식 (한우떡갈비)                          |
|               | 14:10 - 15:40 | 세계문화엑스포 (경주타워)                      |
|               | 15:50         | 경주 The K-Hotel 도착                   |

※ 관광은 사전등록 하신 분들께서만 참가하실 수 있으며 별도의 참가비는 없습니다.

(사전등록 기간 이후 또는 현장등록 시 신청 불가)

※ 우천 시 또는 당일 현지 사정에 의해 일정이 변경되거나 취소 될 수 있습니다.

가족참가자 프로그램

▶ 관광코스



월정교 / 교촌마을

경주최씨고택과 경주교동법주가 자리잡고 있는 교촌마을은 12대 동안 만석 지기 재산을 지켰고 학문에도 힘써 9대에 걸쳐 진사를 배출한 경주 최부자의 얼이 서린 곳이다. 특히 최부자집에서 가훈처럼 내려온 원칙인 “벼슬은 진사 이상은 하지 말라, 재산은 만석 이상 모이지 말라, 과객을 후하게 대접하라, 흥년에는 남의 논밭을 매입하지 말라, 최씨가문 며느리들은 시집은 후 3년 동안 무명옷을 입어라, 사방 백리 안에 굶어 죽는 사람이 없게 하라”는 진정한 노블레스 오블리주란 어떤 것인가를 생각하게 한다.

첨성대

첨성대는 세계 하나밖에 없는 천문관측소이자 제일 오래된 것으로 독특한 예술적 과학적 기술적 미적인 업적, 즉 창조적인 재능의 걸작품으로 대표로한 것이다. 유네스코 문화재 관리로부터 인정받아 선정된 우리나라의 국보 제 31호이다.



대릉원

경주에서 가장 규모가 큰 신라 고분군으로, 유명한 천마총, 미추왕릉, 황남대총 등이 바로 이 대릉원 안에 위치해 있다. 천마총은 1973년부터 1975년까지 발굴 조사되었는데, 천마총과 황남대총 모두에서 많은 유물이 나와 큰 관심을 모으기도 했다. 경내가 공원처럼 되어 있어 산책을 즐기기에 좋은데 특히 이곳 주변은 봄이면 벚꽃이 만개하는 곳으로도 유명하다.



세계문화엑스포

보문관광단지 내 경주세계문화엑스포공원은 연중 개방되어 경주타워, 3D 애니메이션 월드, 신라문화역사관, 세계화석박물관 등 남녀노소 누구나 즐길 수 있는 수많은 체험거리를 맛볼 수 있다. 경주타워는 신라 삼보(三寶) 중 하나인 ‘황룡사 9층 목탑’을 음각화한 높이 82m의 경주세계문화엑스포 상징건축물이다. 꼭대기에는 전망대와 신라문화역사관이 마련되어있다.



행사장 및 교통편



더케이호텔

THE-K HOTEL

- 주소 경상북도 경주시 엑스포로 45
- 홈페이지 www.thek-hotel.co.kr/gyeongju
- 전화번호 054-745-8100

▶ 호텔 안내도

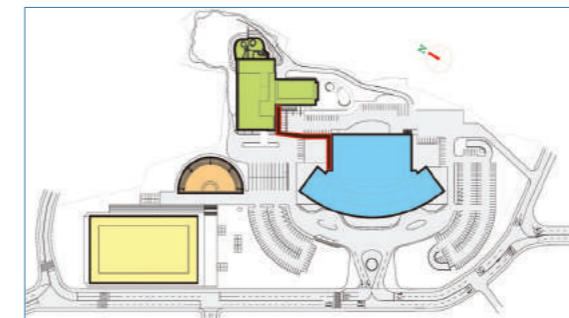

- 호텔본관 MAIN BUILDING
- 스파월드(신관) NEW BUILDING
- 야외공연장 OPEN-AIR STAGE
- 야외운동장 LAWN STADIUM

| 호텔본관 Main Building |  | 스파월드(신관) New Building |  |
|--------------------|--|-----------------------|--|
| 4F                 | 객실(한실) Ondol Room  | 9F                    | 객실(준특실) Sky Deluxe Room  |
| 3F                 | 객실(한실) Ondol Room  | 8F                    | 객실(특실) Suite Room  |
| 2F                 | 거문고홀 Geomungo A,B,C<br>향비파홀 Hyangbipa A,B<br>가야금홀 Gayageum A,B,C,D<br>에델바이스뷔페식당 Buffet Restaurants 'EDELWEISS'           | 7F                    | 객실(양실) Deluxe Twin   |
| 1F                 | 서라벌(대식당) Restaurants 'SEORABEOL'<br>아이리스(커피숍) Coffee Shop 'IRS'<br>해금홀 Haegeum<br>무궁화(한식당) Korea Restaurants 'MUGUNGHWA' | 6F                    | 객실(양실) Deluxe Twin   |
| B1F                | 대금홀 Daegeum A,B<br>매점 Convenience Store<br>주차장 Parking   | 5F                    | 객실(양실) Deluxe Twin   |
|                    |  | 3F                    | 화랑홀, 원화홀   |
|                    |  | 2F                    | 온천사우나(남) Men's hot spring sauna<br>노천탕 Outdoor hot spring<br>휘트니스센터 Fitness Center |
|                    |  | 본관 연결통로               |  |
|                    |  | 1F                    | 온천사우나(여) Women's hot spring sauna<br>노천탕 Indoor swimming pool<br>나우차이나(중식당)        |
|                    |  | B1F                   | 노래방 Singing Room   |

실외 수영장  
Outdoor swimming pool

행사장 및 교통편

▶ 오시는 길 (경상북도 경주시 엑스포로 45)



【신경주역 KTX <http://www.letskorail.com>】

| 구 분             | 소용시간    | 비 고                           |
|-----------------|---------|-------------------------------|
| 서울 ↔ 신경주역       | 2시간 5분  | 철도공사 홈페이지에서 예약<br>☎ 1544-7788 |
| 대전 ↔ 신경주역       | 1시간 5분  |                               |
| 대구 ↔ 신경주역       | 20분     |                               |
| 부산 ↔ 신경주역       | 30분     |                               |
| 광주 ↔ 오송역 ↔ 신경주역 | 2시간 25분 |                               |

※ 신경주역에서 호텔까지 택시로 25-30분 소요 (요금 약 30,000원)

※ 신경주역에서 시내버스 700번 승차 → 더케이호텔경주 앞 하차 (약 45분소요)

Events and Transportation

【 무료 셔틀버스 운행 신경주역 ↔ 더케이호텔 】

| 운행구간      | 신경주역 → 버스터미널 (경유) → 호텔 |       | 호텔 → 신경주역 |       |
|-----------|------------------------|-------|-----------|-------|
|           | 출발지                    | 신경주   | 터미널       | 호텔    |
| 6월 21일(금) |                        | 08:50 | 09:10     | 호텔    |
|           |                        | 10:30 | 10:50     |       |
|           |                        | 12:30 | 12:50     |       |
|           |                        | 14:30 | 14:50     |       |
| 6월 22일(토) | 08:50                  | 09:10 | 16:00     | 18:50 |

탑승장소

\* 신경주역 : 신경주역 1번 출구 정면 대형버스 주차장

\* 터미널 : 고속버스터미널 건너편 버스정류장

\* 더케이호텔 : 호텔본관(커피숍) 입구

【 경주 고속·시외 버스터미널 】

| 구 분    | 소요시간    | 비 고  |
|--------|---------|--|
| 서울(강남) | 3시간 30분 | <a href="http://www.exterminal.co.kr">http://www.exterminal.co.kr</a>  |
| 부산     | 50분     | 고속버스통합예약 <a href="https://www.kobus.co.kr/main.do">https://www.kobus.co.kr/main.do</a><br>시외버스통합예약 <a href="https://tbus.t-money.co.kr/main.do">https://tbus.t-money.co.kr/main.do</a> |
| 대구     | 50분     |  |
| 광주     | 3시간 30분 |  |

※ 경주고속버스터미널 ☎ 054-741-4000 (운행 : 서울, 부산, 대구, 광주, 목포, 김해공항)

※ 경주시외버스터미널 ☎ 1666-5599

※ 경주버스터미널에서 더케이호텔까지 택시로 25분 소요

※ 경주고속버스터미널 건너 승강장에서 시내버스 10번, 100번 승차 → 힐튼호텔 앞 하차 (더케이호텔까지 도보5분)

【 자가용 】

|                           |   |
|---------------------------|---|
| 서울 / 경기<br>(소요시간 3시간 40분) | 경부고속도로 → 청주IC → 당진영덕고속도로 → 낙동JCT → 상주영천고속도로 → 영천JCT → 경부고속도로 → 경주IC → 서라벌대로 → 보문로 → 더케이호텔경주 |
| 부산 / 대구<br>(소요시간 1시간)     | 경부고속도로 → 경주IC → 서라벌대로 → 보문로 → 더케이호텔경주   |
| 대전<br>(소요시간 2시간 30분)      | 경부고속도로 → 대구 → 경주IC → 서라벌대로 → 보문로 → 더케이호텔경주  |
| 광주<br>(소요시간 3시간 20분)      | 광주대구고속도로 → 중부내륙고속지선 → 금호IC → 경부고속도로 → 경주IC → 서라벌대로 → 보문로 → 더케이호텔경주                          |

▶ 문의처 : 한국회계학회 사무국

전화 02-363-1648 팩스 02-363-1649 이메일 [kaa363@chol.com](mailto:kaa363@chol.com) 홈페이지 [www.kaa-edu.or.kr](http://www.kaa-edu.or.kr)

▶ 주변관광지



**불국사** 소요시간 약 8km (약 12분)

대한불교 조계종 제11교구 본사 불국사는 한국불교를 대표하는 사찰이다. 또한 유네스코가 지정한 세계문화유산이다. 석가탑과 다보탑을 비롯한 수많은 국보문화재와 보물문화재가 있고 매년 수백만의 내외국인 방문객들이 한국의 뛰어난 불교예술작품들이 자리한 불국사를 방문하고 있다.

**석굴암** 소요시간 약 15km (약 21분)

석굴암 석굴은 신라 불교예술의 전성기에 이룩된 최고 걸작으로 건축, 수리, 기하학, 종교, 예술 등이 유기적으로 결합되어 있어 더욱 돋보인다. 석굴암은 1995년 12월 불국사와 함께 유네스코 세계문화 유산으로 공동 등록되었다.



**안압지** 소요시간 약 9km (약 14분)

월성(月城)의 북동쪽에 인접하였다. 삼국사기 674년(문무왕 14) 조를 보면 궁성 안에 못을 파고 산을 만들어 화초를 기르고 진금이 수를 양육하였다고 하였는데, 안압지는 바로 그때 판 못이며 임해전에 딸린 것으로 추정된다. 1974년 이래의 준설공사와 고고학적 조사에 의하여 주목할 만한 유구와 유물이 발견되었다. 동서 200m, 남북 180m의 구형으로 조성되었는데, 크고 작은 3개의 섬이 배치되었다. 최근 Phillips조명 설치로 야경 관광이 일품이다 (경주박물관 주차가 편리함).



**교촌마을 / 월정교** 소요시간 약 10km (약 15분)

중요민속자료 제27호인 경주최씨고택과 중요무형문화재 제 86-다호인 경주교동 법주가 자리잡고 있는 교촌마을은 12대 동안 만석지기 재산을 지켰고 학문에도 힘써 9대에 걸쳐 진사를 배출한 경주 최부자의 얼이 서린 곳이다. 특히 최부자집에서 가훈처럼 내려온 원칙인 “벼슬은 진사 이상은 하지 말라, 재산은 만석 이상 모으지 말라, 과객을 후하게 대접하라, 흥년에는 남의 논밭을 매입하지 말라, 최씨가 문며느리들은 시집온 후 3년 동안 무명옷을 입어라, 사방 백리 안에 굶어 죽는 사람이 없게 하라”는 진정한 노블레스 오블리주란 어떤 것인가를 생각하게 한다.



**첨성대** 소요시간 약 10km (약 19분)

첨성대는 세계 하나밖에 없는 천문관측소이자 제일 오래된 것으로 독특한 예술적 과학적 기술적 미적인 업적, 즉 창조적인 재능의 걸작품으로 대표한 것이다. 유네스코 문화재 관리로부터 인정받아 선정된 우리나라의 국보 제 31호이다.

**황리단길** 소요시간 약 11km (약 21분)

경주의 황리단길은 경주의 황남동 일대를 가리키는 곳이다. 황리단길은 경주의 대릉원, 천마총 등의 경주 중심 유적지 바로 인근에 위치하고 있으며, 황남동 일대는 마치, 서울의 경리단길 처럼, 독특하고 이색적인 분위기를 띄는 가게들을 많이 접할 수 있다. 또한 여기에 “한옥”의 멋을 살린, 한옥 카페 등을 찾을 수 있다.



**주상절리** 소요시간 약 32km (약 47분)

경주 양남 주상절리군은 발달규모와 발달크기 및 형태의 다양성에 있어서 이미 지정되어 있는 타 지역 주상절리 천연기념물과는 뚜렷한 차별성을 가지고 있으며, 무엇보다도 부채꼴 모양의 특이 주상절리를 비롯한 수평 방향의 주상절리가 대규모로 발달되어 있다. 화산암의 냉각과정 및 특성을 복합적으로 이해하는 연구 및 교육 자료로서의 가치를 가지는 데에 부족함이 없으며, 동해의 형성과정을 이해하는 데 유용한 학술자료를 제공한다.



**양동마을** 소요시간 약 23km (약 36분)

아름다운 자연 환경 속에 수백년 된 기와집과 나지막한 돌담길 이 이어지며, 전통문화를 그대로 간직하고 있어서 마을 전체가 중요민속자료로 지정되었다.





**경주월드** 소요시간 약 1km (약 5분)

30여개의 놀이기구를 운영하고 있는 테마파크 경주월드 어뮤즈먼트(X-Zone, 일반놀이기구, 드라켄밸리, 키즈 테마존 워자드 가든)와 33,000㎡ 규모의 초대형 워터파크 캘리포니아 비치(어드벤처, 익스트림)를 갖춘 종합 테마파크이다.

**신라밀레니엄파크** 소요시간 약 700m (약 5분)

신라밀레니엄파크는 역사와 문화를 함께 즐길 수 있는 체험 위주의 에듀테인먼트 놀이동산입니다. 곳곳에서 펼쳐지는 신라를 주제로 한 다양한 공연, 신라시대 고 건축물을 그대로 옮겨 놓은 듯한 귀족 마을과 해설 선생님의 재미있는 신라이야기, 서수형 토기, 밀레니엄게이트, 에밀레타워, 석빙고 등 신라시대의 주요 상징물을 연출한 재미있고 교육성이 가미된 각종 어트랙션, 나만의 작품을 만들어 볼 수 있는 공예체험 등 다양한 체험을 즐길 수 있습니다.



▶ **경주월드 국내 최고의 테마파크! Gyeongju World**

30여개의 놀이기구를 운영하고 있는 테마파크 경주월드 어뮤즈먼트 (X-Zone, 일반놀이기구, 드라켄밸리, 키즈 테마존 워자드 가든)와 33,000㎡ 규모의 초대형 워터파크 캘리포니아 비치(어드벤처, 익스트림)를 갖춘 종합 테마파크이다.

1985년 5월에 경주월드 출범과 동시에 개장한 놀이공원 부분. 2000년대 이후부터는 다양한 놀이 시설을 들여오면서 영남권 최대 놀이공원으로 인지도를 높였으며, 국내에서 유일하게 바이킹과 플룸라이드가 2개씩 있는 곳이기도 하다.



- \* 요금 : 성인 입장권 23,000원 / 자유이용권 44,000원  
 청소년 입장권 17,000원 / 자유이용권 38,000원  
 소인 입장권 15,000원 / 자유이용권 31,000원

\* 학회 참석자 분들은 단체 안내소에서 학회 명찰을 제시하면 할인을 받으실 수 있습니다.

\* 이용시간 : 6.21(금) 09:50~18:00 / 6.22(토) 09:50~20:30

\* 가족끼리 추천코스

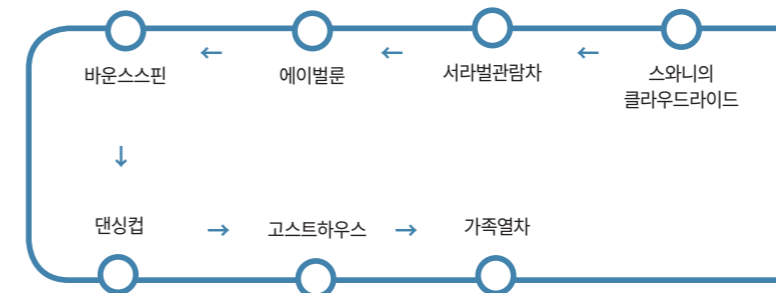

● **관광안내** (경주문화관광 <http://guide.gyeongju.go.kr>)

▶ **경주시티투어버스** (<http://www.cmtour.co.kr>)

※ 시티투어 문의전화 : ☎ TEL. 1666-8788, 054-743-6001 (상담시간 매일 AM08:30~PM18:00)

※ 요금안내 : 성인 20,000원 / 초중고생 18,000원 (야간시티투어 성인 16,000원 / 초중고생 14,000원)

※ 안내사항

- 당일 취소 및 투어 불참 시 환불이 불가합니다.
- 투어 후 돌아가시는 열차 및 버스 예매 시 여유 있게 예약하시기 바랍니다. (연휴나, 성수기 주말에는 1시간 이상 지체 될 수 있습니다.)
- 투어 후에 보문관광단지(호텔, 콘도), 신경주역, 터미널에서 하차 가능합니다.

동해안투어 (신경주역 / 터미널 천마관광 승차)

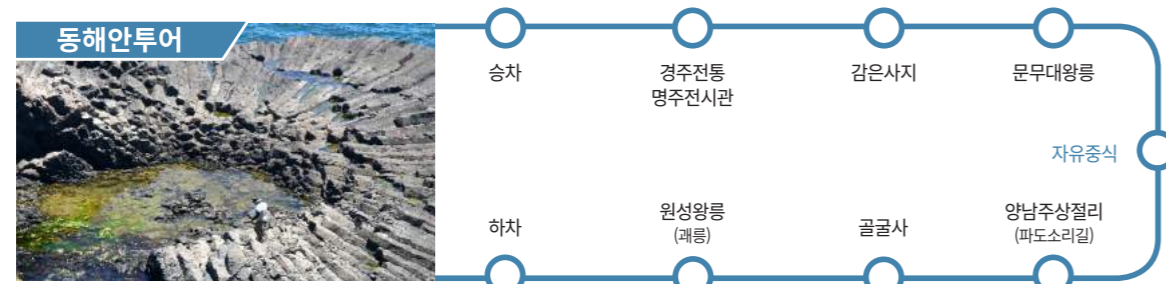

신라역사투어 (더케이호텔 승차)

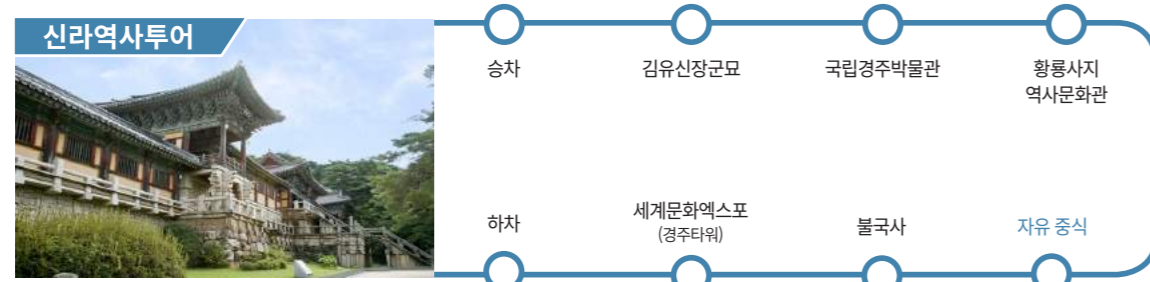

세계문화유산투어 (더케이호텔 승차)

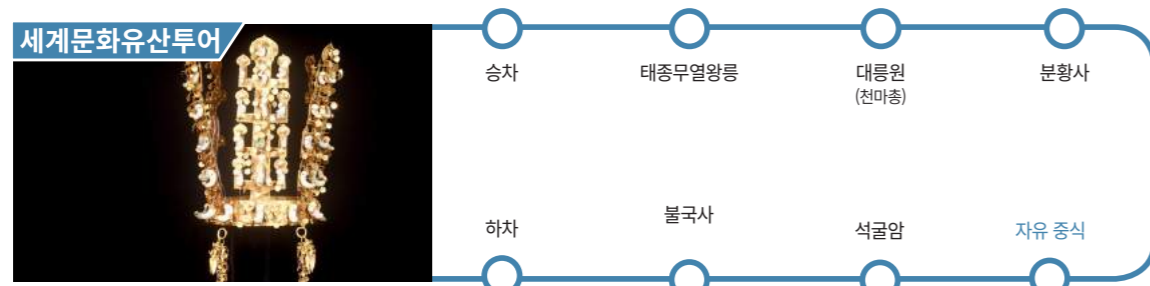

● **Tourist information**

양동마을, 남산투어 (더케이호텔 승차) / 토요일만 운행

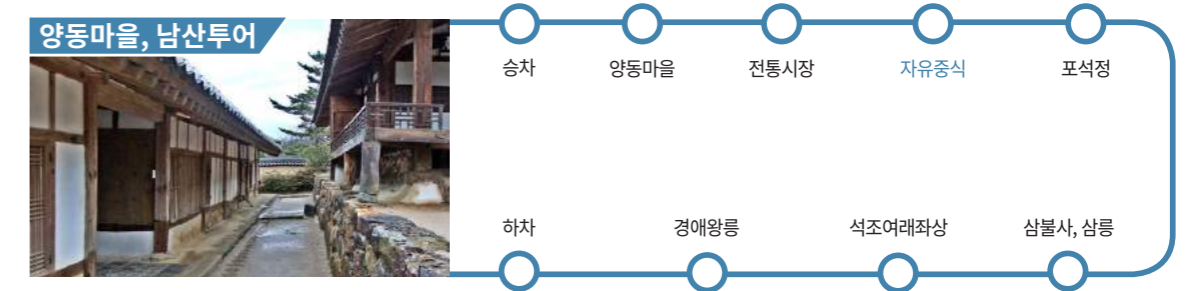

야간시티투어 (터미널 천마관광/더케이호텔 승차)

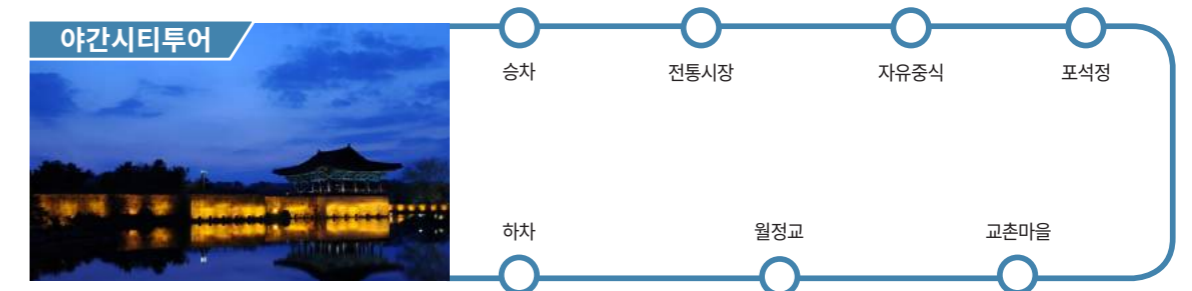

Tourist information

▶ 추천 맛집



보문한우

메뉴 한우, 육회, 불고기전골  
주소 경주시 엑스포로 9  
전화 054-776-9200



운수대통

메뉴 한우, 갈비살, 양념갈비  
주소 경주시 보문로 132-5  
전화 054-763-6767



함양집

메뉴 한우물회, 비빔밥, 석쇠불고기  
주소 경주시 부군1길 10-1  
전화 054-777-6947



정수가성

메뉴 한정식  
주소 경주시 보불로 318  
전화 054-745-0066



요석궁(최부자집)

메뉴 전통한정식  
주소 경주시 교촌안길 19-4  
전화 054-741-3348



해장국거리(초박이할매해장국)

메뉴 모자반해장국, 선지해장국  
주소 경주시 태종로 800  
전화 054-743-1984



맷돌순두부

메뉴 맷돌순두부, 파전  
주소 경주시 북군길 7  
전화 054-745-2791



현대밀면

메뉴 밀면, 비빔밀면  
주소 경주시 화랑로 61  
전화 054-771-6787



최영화빵

메뉴 황남빵  
주소 경주시 북정로 6-1  
전화 054-749-5599

하계학술대회 준비위원회

| 구 분 | 이 름                  | 소 속      | 학회직함          |
|-----|----------------------|----------|---------------|
| 1   | 조성표 Seong Pyo Cho    | 경북대학교    | 회장            |
| 2   | 최종서 Jong Seo Choi    | 부산대학교    | 국제협력부회장       |
| 3   | 이세용 Se Yong Lee      | 가톨릭대학교   | 교육부회장 / 준비위원장 |
| 4   | 박종성 Jong Sung Park   | 숙명여자대학교  | 정책부회장         |
| 5   | 최종학 Jong Hag Choi    | 서울대학교    | 연구부회장         |
| 6   | 이영한 Young Han Lee    | 서울시립대학교  | 기획이사          |
| 7   | 박선영 Sun Young Park   | 경북대학교    | 총무이사          |
| 8   | 김효진 Hyo Jin Kim      | 전주대학교    | 재무이사          |
| 9   | 오명전 Myeong Jeon Oh   | 숙명여자대학교  | 연구이사          |
| 10  | 김종현 Jong Hyun Kim    | 한양대학교    | 학술이사          |
| 11  | 황성현 Sung Hyun Hwang  | 대구가톨릭대학교 | 학술이사          |
| 12  | 이창섭 Chang Seop Rhee  | 세종대학교    | 학술이사          |
| 13  | 지승민 Seung Min Chee   | 고려대학교    | 학술이사          |
| 14  | 배성호 Seong Ho Bae     | 경북대학교    | 학술이사          |
| 15  | 이아영 A Young Lee      | 강원대학교    | 학술이사          |
| 16  | 이상완 Sang Wan Lee     | 동아대학교    | 학술이사          |
| 17  | 김성환 Sung Hwan Kim    | 광운대학교    | 학술이사          |
| 18  | 박상연 Sang Yun Park    | 배재대학교    | 학술이사          |
| 19  | 정경철 Kyoung Chol Jung | 경북대학교    | 이사            |